

PROJEKT JE FINANCOVÁN Z PROSTŘEDKŮ EVROPSKÉHO SOCIÁLNÍ FONDU, STÁTNÍHO
ROZPOČTU ČR A ROZPOČTU HLAVNÍHO MĚSTA PRAHY.

třída 1. Y

Tabulka extrémních výsledků

Jméno	Číslo žáka	OSP		český jazyk		matematika		anglický jazyk		německý jazyk		občanský základ		přírodovědný základ	
		skupinový percentil	extrém	skupinový percentil	extrém	skupinový percentil	extrém	skupinový percentil	extrém	skupinový percentil	extrém	skupinový percentil	extrém	skupinový percentil	extrém
Jmeno Prijimeni	1	27		74		20		1	-	82		32		7	-
Jmeno Prijimeni	2	44		66		38		67		20		41		42	
Jmeno Prijimeni	3			3	-	38				82		32		83	
Jmeno Prijimeni	4	29		4	-	13	-	28		3	-	8	-	62	
Jmeno Prijimeni	5													14	-
Jmeno Prijimeni	6	30		18		73		14	-	100	+	25		5	-
Jmeno Prijimeni	7	5	-	46		88	+	0	-	78		55		58	
Jmeno Prijimeni	9	18		2	-	57		17		20		70		7	-
Jmeno Prijimeni	10			26		70				20		2	-	30	
Jmeno Prijimeni	11			6	-	23		28		64		63		68	
Jmeno Prijimeni	13	18		61		57		14	-					72	
Jmeno Prijimeni	14			29		5	-	5	-	20		63		5	-
Jmeno Prijimeni	15	4	-	1	-	2	-	2	-	36		13	-		
Jmeno Prijimeni	16			2	-	23				3	-	10	-	7	-
Jmeno Prijimeni	17	67		74		73		52		68		59		92	+
Jmeno Prijimeni	18	11	-	3	-	57		21		12	-	3	-		
Jmeno Prijimeni	19			50		84				80		63		27	
Jmeno Prijimeni	20	1	-	23		57		28		31		5	-	4	-
Jmeno Prijimeni	21	12	-	35		95	+	12	-	61		70		52	
Jmeno Prijimeni	22	39		29		84		5	-	82		25		37	
Jmeno Prijimeni	23	9	-	13	-	47		0	-	2	-	15		68	
Jmeno Prijimeni	24	21		73		91	+	2	-	48		70		68	
Jmeno Prijimeni	25			3	-	53				94	+	37		18	
průměry	=	22	=	29	=	52	=	18	=	48	=	36	=	39	=
směrodatná odchylka	=	18	=	27	=	29	=	19	=	33	=	25	=	29	=

Poznámka: V této tabulce lze porovnat skupinové percentily studentů za všechny testy a dále pak sledovat extrémní výsledky studentů, v rámci škol stejného typu. Znaménkem "+" jsou ve sloupci extrém označeni studenti, kteří dosáhli v daném předmětu vysoce nadprůměrného až špičkového výsledku (15% nejlepších), znaménkem "-" naopak studenti, kteří dosáhli hodně podprůměrného až velice slabého výsledku (15% nejhorších).



PROJEKT JE FINANCOVÁN Z PROSTŘEDKŮ EVROPSKÉHO SOCIÁLNÍ FONDU, STÁTNÍHO ROZPOČTU ČR A ROZPOČTU HLAVNÍHO MĚSTA PRAHY.

třída 1. Y

OSP

Tabulka podrobných výsledků

jméno	číslo žáka	percentily			percentily za části			percentily za dovednosti							odpovědi			odhad		
		percentil	skupinový percentil	čistá úspěšnost	verbální	analytická	kvantitativní	slovní zásoba	porozumění textu	analýza informací	vyvozování z textu	porovnávání hodnot	číselné operace	orientace v grafu	správně	špatně	skóre	skutečný výsledek v testu	odhad výsledku testu	vyhodnocení odhadu
Jmeno Prijmeni	1	16	27	28	24	36	6	27	17	56	18	8	20	0	22	22	16.5	4	3	-
Jmeno Prijmeni	2	27	44	35	54	14	21	50	44	30	8	2	25	69	29	31	20.8	4	3	-
Jmeno Prijmeni	4	17	29	28	43	32	1	50	17	15	52	0	25	0	26	34	16.9	4	3	-
Jmeno Prijmeni	6	18	30	29	17	47	8	11	44	15	82	2	12	34	25	29	17.3	4	4	-
Jmeno Prijmeni	7	3	5	14	5	14	3	3	37	5	34	0	25	10	19	40	8.4	5	3	-
Jmeno Prijmeni	9	10	18	23	17	3	26	18	17	15	2	68	12	10	23	36	13.8	4	3	-
Jmeno Prijmeni	13	10	18	23	31	14	4	35	17	30	8	15	2	10	23	35	13.8	4	4	-
Jmeno Prijmeni	15	2	4	12	7	5	5	11	5	5	12	2	16	10	18	40	7.5	5	0	-
Jmeno Prijmeni	17	44	67	43	54	22	52	62	17	1	71	78	25	34	33	27	26.1	3	3	-
Jmeno Prijmeni	18	6	11	19	3	32	11	4	5	30	34	58	2	5	21	37	11.5	5	2	-
Jmeno Prijmeni	20	1	1	8	2	0	15	3	5	0	8	35	12	10	16	44	4.7	5	3	-
Jmeno Prijmeni	21	7	12	20	34	3	3	27	44	15	2	22	9	0	19	27	11.9	5	2	-
Jmeno Prijmeni	22	24	39	32	64	32	1	62	44	15	52	0	25	0	28	32	19.4	4	2	-
Jmeno Prijmeni	23	6	9	18	24	10	1	50	0	1	41	0	25	0	21	38	10.9	5	4	-
Jmeno Prijmeni	24	12	21	24	24	14	9	38	5	15	18	35	2	10	24	36	14.7	4	2	-
průměry	=	14	22	24	27	19	11	30	21	17	29	22	16	13	23	34	14.3	=	=	=
směrodatná odchylka	=	11	18	9	20	14	14	21	17	15	26	27	9	19	5	6	5.5	=	=	=



PROJEKT JE FINANCOVÁN Z PROSTŘEDKŮ EVROPSKÉHO SOCIÁLNÍ FONDU, STÁTNÍHO ROZPOČTU ČR A ROZPOČTU HLAVNÍHO MĚSTA PRAHY.
třída 1. Y

Analýza dovedností a částí - OSP

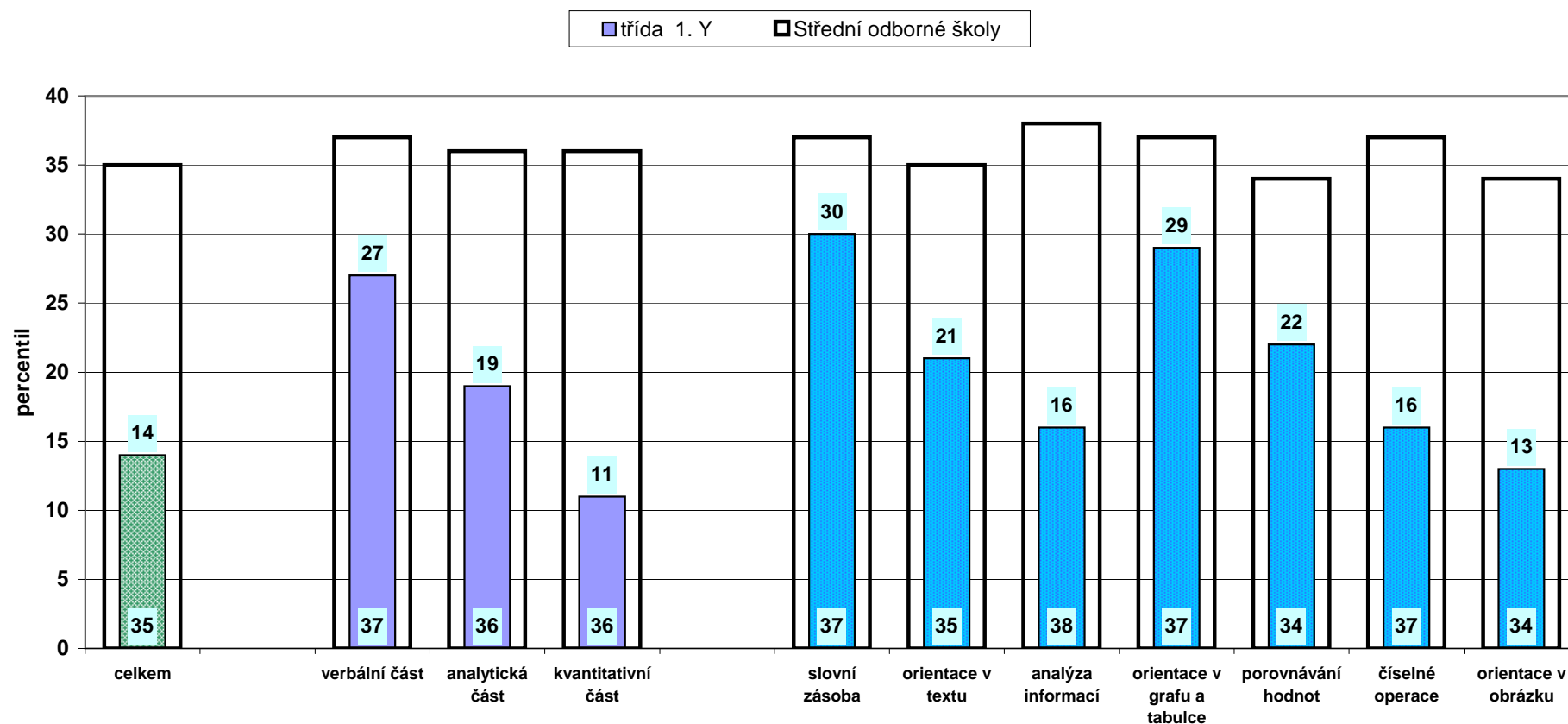

Poznámka: Graf znázorňuje průměrné celkové percentily dosažené třídou v jednotlivých částech testu. Užší sloupeček vyjadřující percentil vaší třídy je pro porovnání rámován průměrným výsledkem (percentilem) škol stejného typu.



PROJEKT JE FINANCOVÁN Z PROSTŘEDKŮ EVROPSKÉHO SOCIÁLNÍ FONDU, STÁTNÍHO ROZPOČTU ČR A ROZPOČTU HLAVNÍHO MĚSTA PRAHY.
třída 1. Y

Analýza po úlohách - OSP

■ třída 1. Y ■ Střední odborné školy

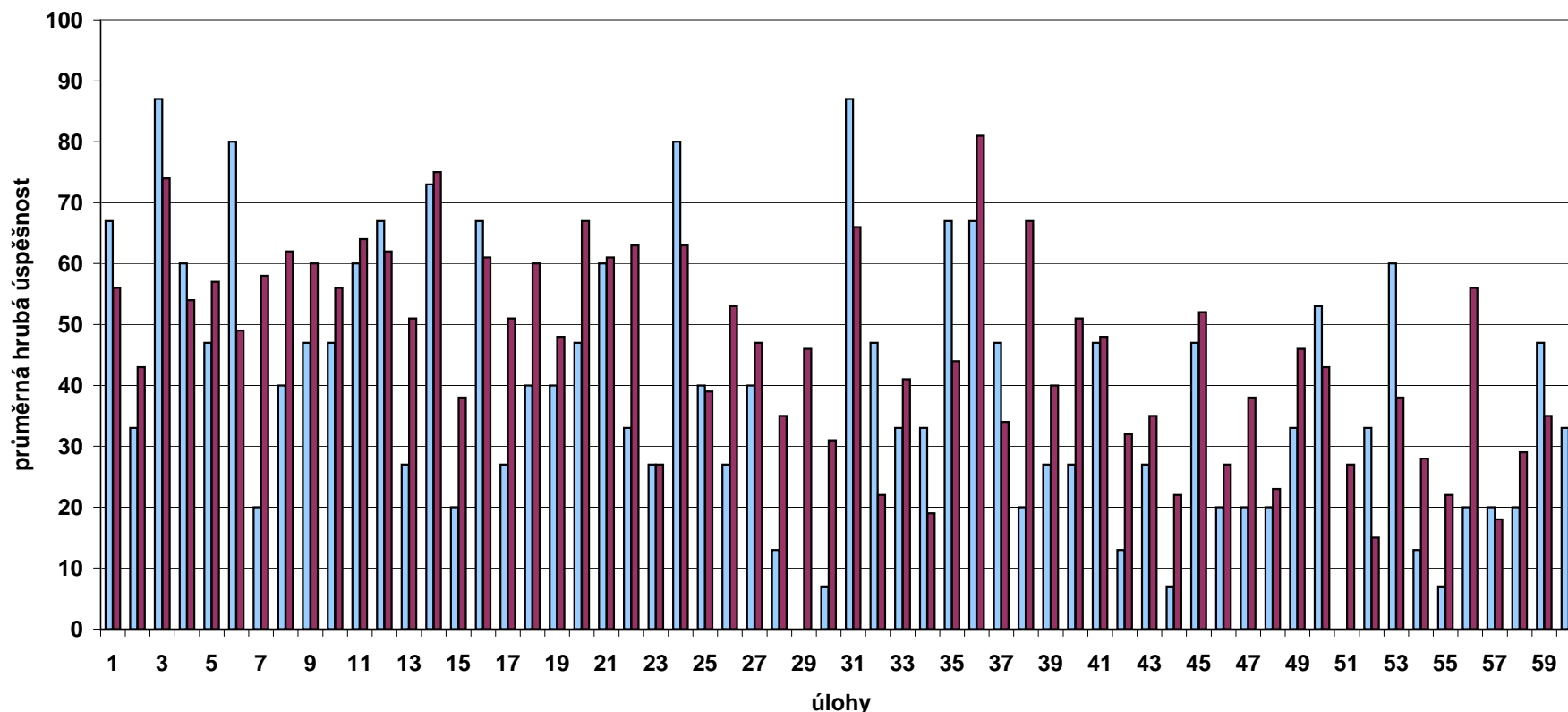

Poznámka: Graf zachycuje průměrnou **hrubou úspěšnost** (poměr mezi počtem správných odpovědí a počtem všech žáků), jaké dosáhli studenti ve třídě v jednotlivých úlohách. Zjednodušeně řečeno vyjadřuje, jaký podíl žáků ve třídě odpověděl na danou otázku správně.



PROJEKT JE FINANCOVÁN Z PROSTŘEDKŮ EVROPSKÉHO SOCIÁLNÍ FONDU, STÁTNÍHO ROZPOČTU ČR A ROZPOČTU HLAVNÍHO MĚSTA PRAHY.

třída 1. Y

Český jazyk

Tabulka podrobných výsledků

jméno	číslo žáka	percentily			percentily za části			percentily za dovednosti			odpovědi			odhad			
		percentil	skupinový percentil	čistá úspěšnost	gramatika	větný rozbor	sloh a literatura	jazyk	znalost	porozumění	aplikace	správně	špatně	skóre	skutečný výsledek v testu	odhad výsledku testu	vyhodnocení odhadu
Jmeno Prijmeni	1	51	74	39	19	85	48	46	18	48	89	29	21	19,3	3	2	-
Jmeno Prijmeni	2	44	66	35	62	39	43	22	60	36	35	22	10	17,3	3	3	-
Jmeno Prijmeni	3	2	3	1	11	28	1	13	11	1	38	15	31	0,7	5	2	-
Jmeno Prijmeni	4	3	4	4	25	39	1	4	24	1	29	16	30	2,0	5	3	-
Jmeno Prijmeni	6	11	18	15	57	69	0	13	54	1	59	19	31	7,3	4	3	-
Jmeno Prijmeni	7	29	46	27	19	59	48	4	18	25	68	24	24	13,3	4	3	-
Jmeno Prijmeni	9	1	2	-1	11	11	1	27	11	1	19	15	34	-0,3	5	3	-
Jmeno Prijmeni	10	16	26	19	24	20	10	58	24	15	35	20	20	9,3	4	3	-
Jmeno Prijmeni	11	4	6	6	11	66	2	4	11	2	55	17	32	3,0	5	3	-
Jmeno Prijmeni	13	40	61	33	36	88	13	46	34	25	82	25	22	16,3	3	3	-
Jmeno Prijmeni	14	18	29	20	1	35	48	39	0	52	45	22	24	10,0	4	4	-
Jmeno Prijmeni	15	1	1	-3	3	49	5	0	4	1	38	14	36	-1,3	5	0	-
Jmeno Prijmeni	16	2	2	1	50	28	0	4	60	0	19	14	35	0,3	5	3	-
Jmeno Prijmeni	17	51	74	39	45	85	20	65	54	32	77	28	22	19,3	3	3	-
Jmeno Prijmeni	18	2	3	1	45	0	1	13	41	2	0	15	35	0,7	5	3	-
Jmeno Prijmeni	19	32	50	28	36	20	20	65	47	25	29	25	25	14,0	3	2	-
Jmeno Prijmeni	20	14	23	17	50	20	5	27	34	8	29	20	30	8,7	4	3	-
Jmeno Prijmeni	21	22	35	23	29	11	33	27	17	36	19	23	25	11,3	4	2	-
Jmeno Prijmeni	22	18	29	20	31	59	13	10	29	7	68	22	26	10,0	4	2	-
Jmeno Prijmeni	23	8	13	11	15	85	6	1	15	1	89	19	30	5,7	5	3	-
Jmeno Prijmeni	24	50	73	38	68	85	26	19	60	31	68	24	15	19,0	3	4	+
Jmeno Prijmeni	25	2	3	3	10	39	5	2	5	2	49	14	32	1,3	5	4	-
průměry	=	19	29	17	30	46	16	23	29	16	47	20	27	8,5	=	=	=
směrodatná odchylka	=	18	27	14	20	28	17	21	20	17	25	5	7	7,1	=	=	=



PROJEKT JE FINANCOVÁN Z PROSTŘEDKŮ EVROPSKÉHO SOCIÁLNÍ FONDU, STÁTNÍHO ROZPOČTU ČR A ROZPOČTU HLAVNÍHO MĚSTA PRAHY.
třída 1. Y

Analýza dovedností a částí - ČJ

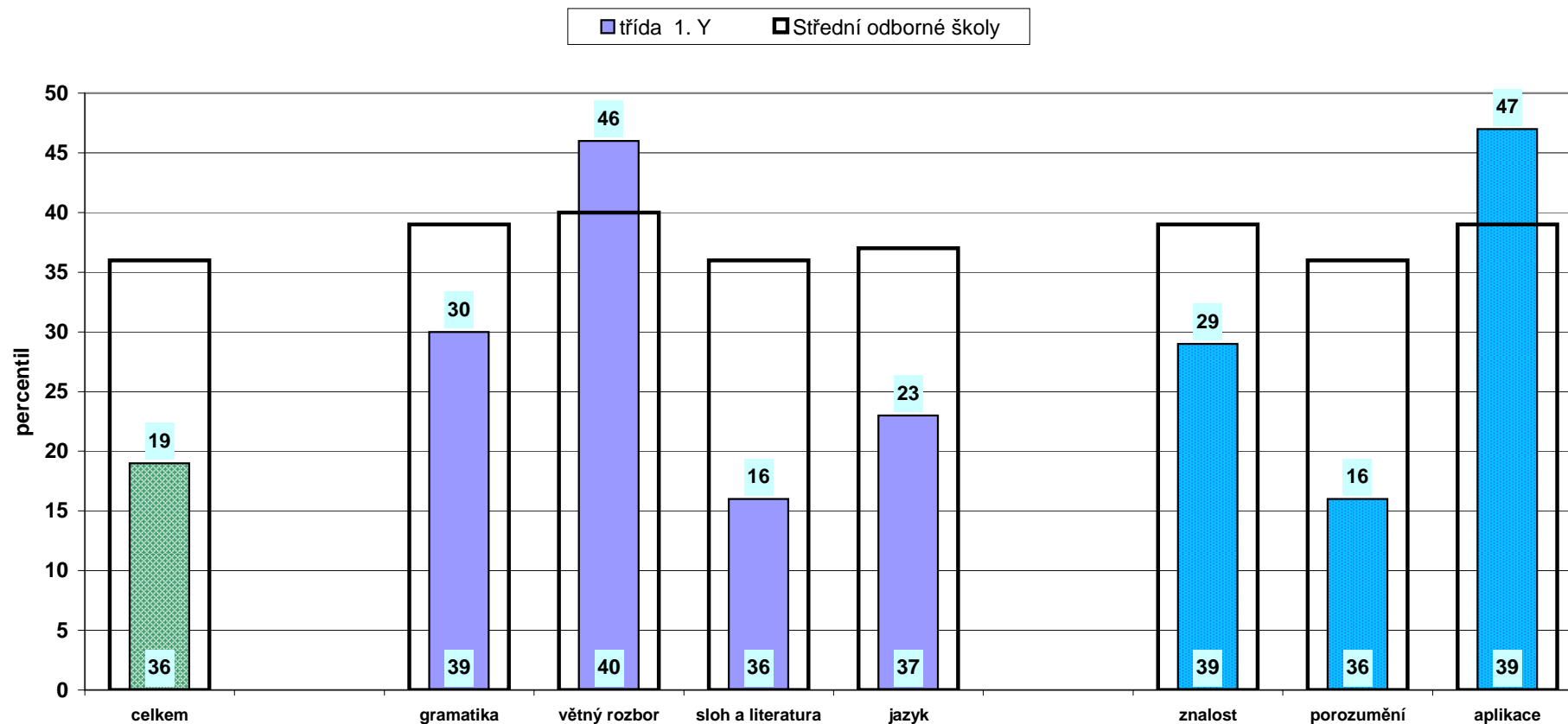

Poznámka: Graf znázorňuje průměrné celkové percentily dosažené třídou v jednotlivých částech testu. Užší sloupeček vyjadřující percentil vaší třídy je pro porovnání rámován průměrným výsledkem(percentilem) škol stejného typu.



PROJEKT JE FINANCOVÁN Z PROSTŘEDKŮ EVROPSKÉHO SOCIÁLNÍ FONDU, STÁTNÍHO ROZPOČTU ČR A ROZPOČTU HLAVNÍHO MĚSTA PRAHY.
třída 1. Y

Analýza po úlohách - ČJ

■ třída 1. Y ■ Střední odborné školy

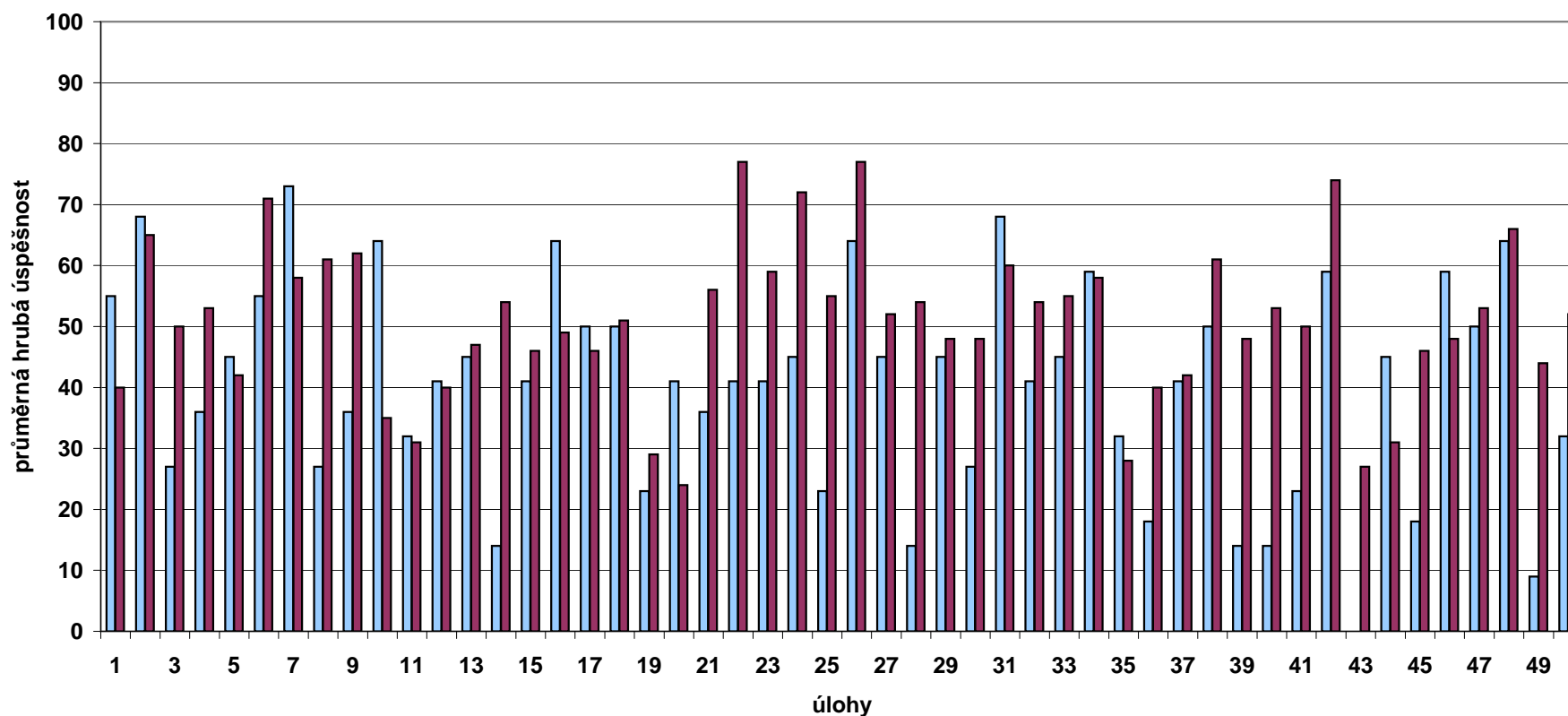

Poznámka: Graf zachycuje průměrnou **hrubou úspěšnost** (poměr mezi počtem správných odpovědí a počtem všech žáků), jaké dosáhli studenti ve třídě v jednotlivých úlohách. Zjednodušeně řečeno vyjadřuje, jaký podíl žáků ve třídě odpověděl na danou otázku správně.



PROJEKT JE FINANCOVÁN Z PROSTŘEDKŮ EVROPSKÉHO SOCIÁLNÍ FONDU, STÁTNÍHO ROZPOČTU ČR A ROZPOČTU HLAVNÍHO MĚSTA PRAHY.
třída 1. Y

Využití potenciálu ve třídě - český jazyk

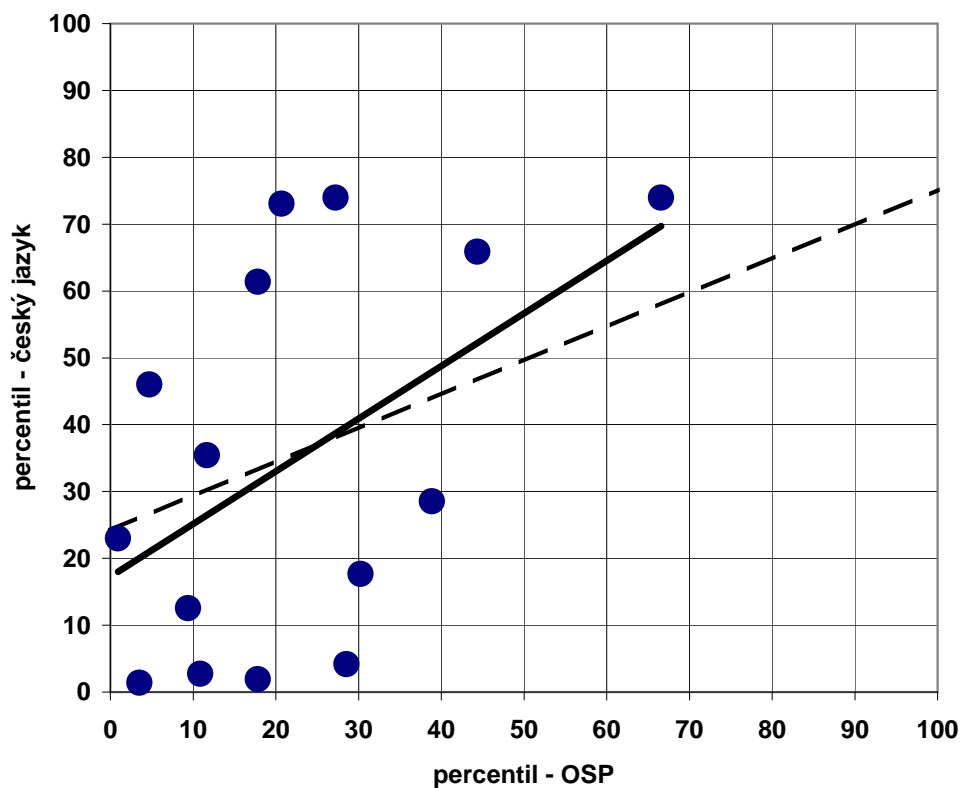

Poznámka: Graf zobrazuje, jak je využíván studijní potenciál u jednotlivých studentů ve třídě. Přerušovaná přímka vyjadřuje průměrné využití potenciálu studentů ze všech škol stejného typu, plná přímka vyjadřuje využití potenciálu v uvedené třídě vaší školy. Jednotlivé body představují studenty této třídy, kteří se zúčastnili testování. Na ose x je znázorněn skupinový percentil testu OSP, na ose y je skupinový percentil konkrétního testu.



PROJEKT JE FINANCOVÁN Z PROSTŘEDKŮ EVROPSKÉHO SOCIÁLNÍ FONDU, STÁTNÍHO ROZPOČTU ČR A ROZPOČTU HLAVNÍHO MĚSTA PRAHY.
třída 1. Y

Porovnání využití potenciálu - český jazyk

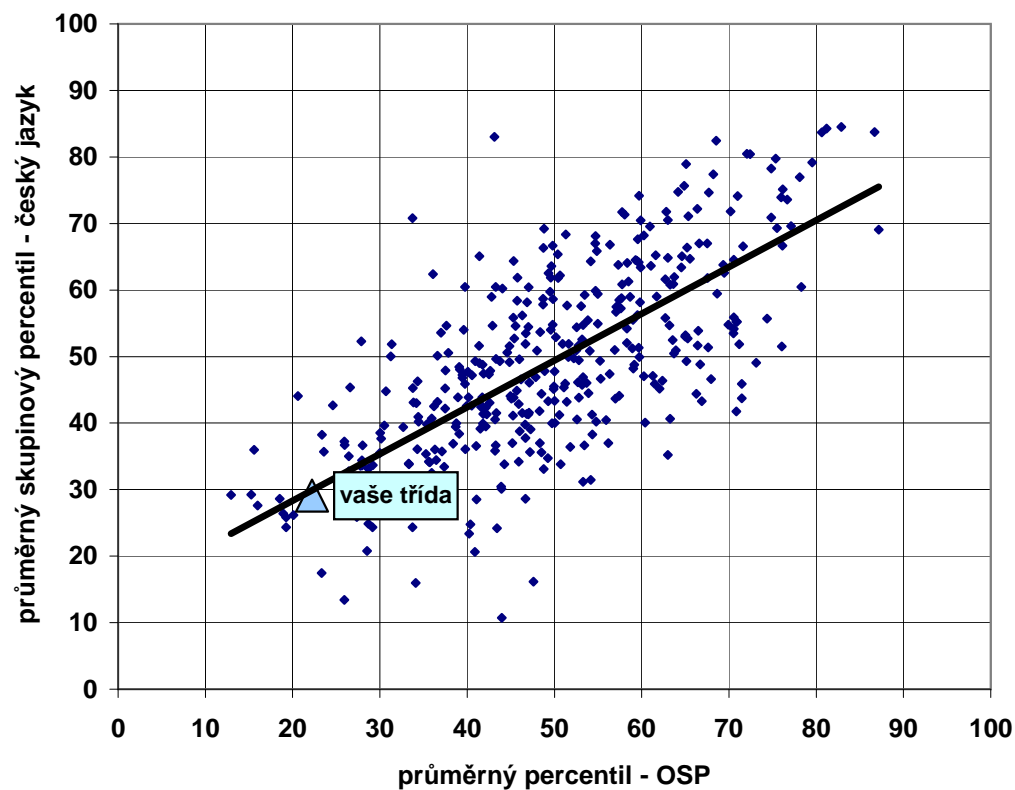

Poznámka: Tento typ grafu zobrazuje využití potenciálu všemi testovanými třídami stejného typu jako je vaše škola. Jednotlivé body představují všechny třídy daného typu, které se testování zúčastnily, vaši třídu představuje trojúhelník. Na ose x je průměrný skupinový percentil v testu OSP, na ose y průměrný skupinový percentil konkrétního testu - můžete tedy sledovat jejich závislost. Přímka vyjadřuje průměrné využití potenciálu všemi třídami daného typu.



PROJEKT JE FINANCOVÁN Z PROSTŘEDKŮ EVROPSKÉHO SOCIÁLNÍ FONDU, STÁTNÍHO ROZPOČTU ČR A ROZPOČTU HLAVNÍHO MĚSTA PRAHY.

třída 1. Y

Matematika

Tabulka podrobných výsledků

Jméno	číslo žáka	percentily			percentily za části			percentily za dovednosti			odpovědi			odhad		
		percentil	skupinový percentil	čistá úspěšnost	aritmetika	algebra	geometrie	znalost	porozumění	aplikace	správně	špatně	skóre	skutečný výsledek v testu	odhad výsledku testu	vyhodnocení odhadu
Jmeno Prijmeni	1	10	20	11	9	2	36	36	13	1	10	20	3.3	5	2	-
Jmeno Prijmeni	2	19	38	20	25	10	20	18	42	1	12	18	6.0	4	4	-
Jmeno Prijmeni	3	19	38	20	16	10	36	18	21	17	12	18	6.0	4	3	-
Jmeno Prijmeni	4	6	13	7	4	10	20	36	3	6	9	21	2.0	5	3	-
Jmeno Prijmeni	6	39	73	38	46	24	36	4	42	63	16	14	11.3	3	2	-
Jmeno Prijmeni	7	56	88	51	58	60	36	36	53	63	19	11	15.3	3	3	-
Jmeno Prijmeni	9	29	57	29	35	24	20	36	31	17	14	16	8.7	4	3	-
Jmeno Prijmeni	10	38	70	36	40	50	20	26	35	47	15	13	10.7	3	4	+
Jmeno Prijmeni	11	11	23	12	1	32	36	18	13	10	10	19	3.7	4	4	-
Jmeno Prijmeni	13	29	57	29	35	2	52	36	21	32	14	16	8.7	4	3	-
Jmeno Prijmeni	14	3	5	-1	6	10	1	4	4	6	7	22	-0.3	5	5	-
Jmeno Prijmeni	15	1	2	-7	4	10	0	18	1	1	6	24	-2.0	5	0	-
Jmeno Prijmeni	16	11	23	12	16	10	12	18	16	6	10	19	3.7	4	4	-
Jmeno Prijmeni	17	39	73	38	25	24	66	56	13	63	16	14	11.3	3	1	-
Jmeno Prijmeni	18	29	57	29	25	42	20	18	21	47	14	16	8.7	4	3	-
Jmeno Prijmeni	19	50	84	47	58	42	36	18	53	63	18	12	14.0	3	2	-
Jmeno Prijmeni	20	29	57	29	35	10	36	18	21	47	14	16	8.7	4	3	-
Jmeno Prijmeni	21	68	95	61	72	60	57	36	75	69	21	8	18.3	3	2	-
Jmeno Prijmeni	22	50	84	47	84	24	20	18	53	63	18	12	14.0	3	1	-
Jmeno Prijmeni	23	24	47	24	4	42	52	36	21	17	13	17	7.3	4	3	-
Jmeno Prijmeni	24	61	91	56	58	42	66	56	64	47	20	10	16.7	3	3	-
Jmeno Prijmeni	25	27	53	27	29	10	43	36	9	54	13	15	8.0	4	3	-
průměry	=	29	52	28	31	25	33	27	28	34	14	16	8.4	=	=	=
směrodatná odchylka	=	19	29	18	24	18	19	14	21	25	4	4	5.4	=	=	=



PROJEKT JE FINANCOVÁN Z PROSTŘEDKŮ EVROPSKÉHO SOCIÁLNÍ FONDU, STÁTNÍHO ROZPOČTU ČR A ROZPOČTU HLAVNÍHO MĚSTA PRAHY.
třída 1. Y

Analýza dovedností a částí - MA

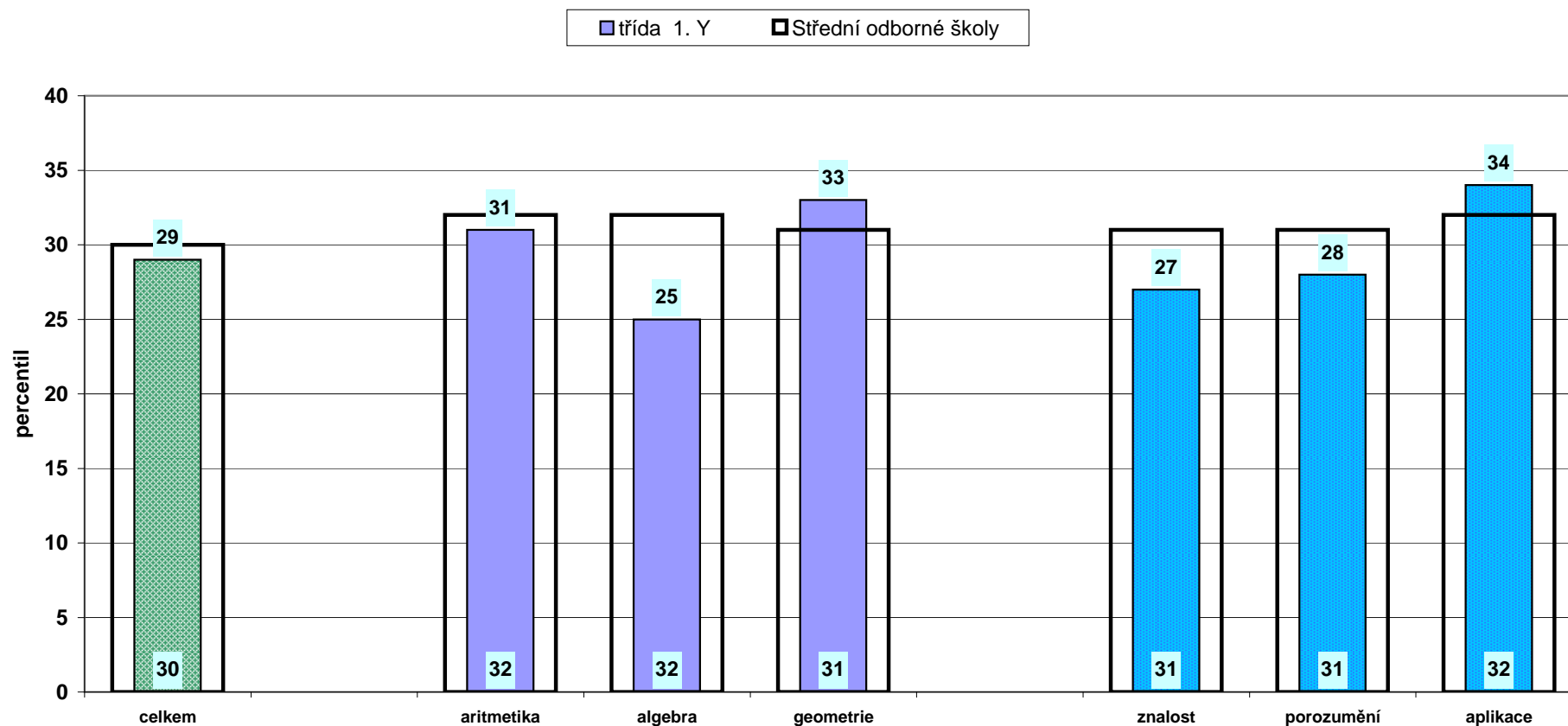

Poznámka: Graf znázorňuje průměrné celkové percentily dosažené třídou v jednotlivých částech testu. Užší sloupeček vyjadřující percentil vaší třídy je pro porovnání rámován průměrným výsledkem(percentilem) škol stejného typu.



PROJEKT JE FINANCOVÁN Z PROSTŘEDKŮ EVROPSKÉHO SOCIÁLNÍ FONDU, STÁTNÍHO ROZPOČTU ČR A ROZPOČTU HLAVNÍHO MĚSTA PRAHY.
třída 1. Y

Analýza po úlohách - MA

■ třída 1. Y ■ Střední odborné školy

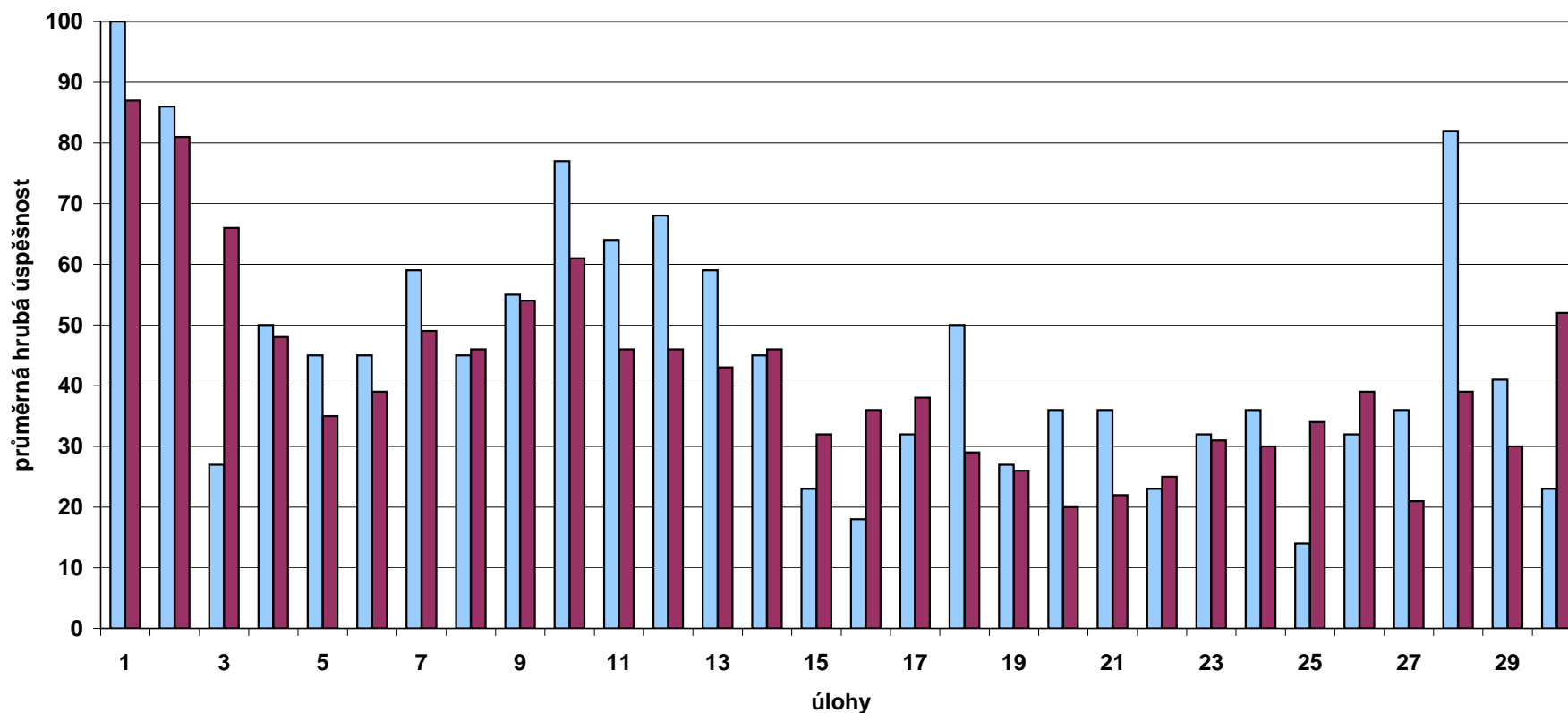

Poznámka: Graf zachycuje průměrnou **hrubou úspěšnost** (poměr mezi počtem správných odpovědí a počtem všech žáků), jaké dosáhli studenti ve třídě v jednotlivých úlohách. Zjednodušeně řečeno vyjadřuje, jaký podíl žáků ve třídě odpověděl na danou otázku správně.



PROJEKT JE FINANCOVÁN Z PROSTŘEDKŮ EVROPSKÉHO SOCIÁLNÍ FONDU, STÁTNÍHO ROZPOČTU ČR A ROZPOČTU HLAVNÍHO MĚSTA PRAHY.
třída 1. Y

Využití potenciálu ve třídě - matematika

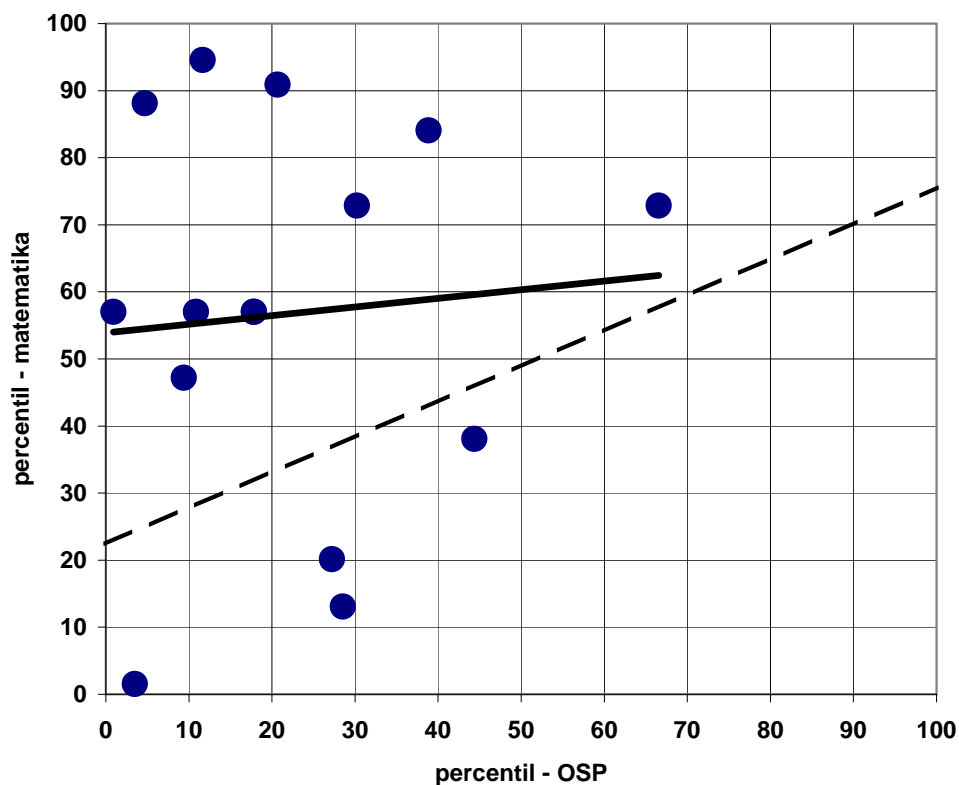

Poznámka: Graf zobrazuje, jak je využíván studijní potenciál u jednotlivých studentů ve třídě. Přerušovaná přímka vyjadřuje průměrné využití potenciálu studentů ze všech škol stejného typu, plná přímka vyjadřuje využití potenciálu v uvedené třídě vaší školy. Jednotlivé body představují studenty této třídy, kteří se zúčastnili testování. Na ose x je znázorněn skupinový percentil testu OSP, na ose y je skupinový percentil konkrétního testu.



PROJEKT JE FINANCOVÁN Z PROSTŘEDKŮ EVROPSKÉHO SOCIÁLNÍ FONDU, STÁTNÍHO ROZPOČTU ČR A ROZPOČTU HLAVNÍHO MĚSTA PRAHY.
třída 1. Y

Porovnání využití potenciálu - matematika

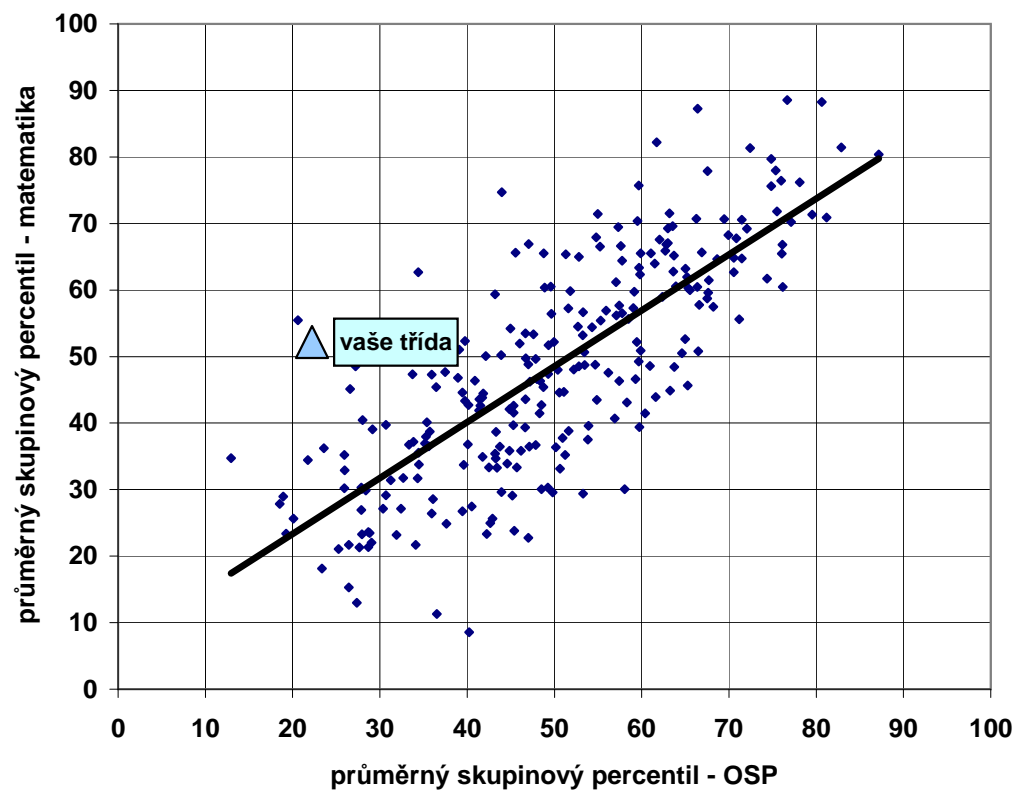

Poznámka: Tento typ grafu zobrazuje využití potenciálu všemi testovanými třídami stejného typu jako je vaše škola. Jednotlivé body představují všechny třídy daného typu, které se testování zúčastnily, vaši třídu představuje trojúhelník. Na ose x je průměrný skupinový percentil v testu OSP, na ose y průměrný skupinový percentil konkrétního testu - můžete tedy sledovat jejich závislost. Přímka vyjadřuje průměrné využití potenciálu všemi třídami daného typu.



PROJEKT JE FINANCOVÁN Z PROSTŘEDKŮ EVROPSKÉHO SOCIÁLNÍ FONDU, STÁTNÍHO ROZPOČTU ČR A ROZPOČTU HLAVNÍHO MĚSTA PRAHY.

třída 1. Y

Anglický jazyk

Tabulka podrobných výsledků

jméno	číslo žáka	percentily			percentily za části					odpovědi			skutečný výsledek v testu
		percentil	skupinový percentil	čistá úspěšnost	poslech	konverzační situace	čtení a porozumění textu	komplexní cvičení	gramatika a slovní zásoba	správně	špatně	skóre	
Jmeno Prijmeni	1	1	1	-7	0	32	0	10	1	8	32	-2.7	5
Jmeno Prijmeni	2	39	67	30	66	52	58	10	9	19	21	12.0	3
Jmeno Prijmeni	4	15	28	13	17	12	9	19	25	14	26	5.3	4
Jmeno Prijmeni	6	7	14	7	50	2	9	0	25	12	28	2.7	5
Jmeno Prijmeni	7	0	0	-10	0	12	0	10	1	7	33	-4.0	5
Jmeno Prijmeni	9	9	17	8	7	2	35	26	9	12	27	3.0	5
Jmeno Prijmeni	11	15	28	13	7	0	58	62	1	14	26	5.3	4
Jmeno Prijmeni	13	7	14	7	7	2	76	3	9	12	28	2.7	5
Jmeno Prijmeni	14	3	5	0	50	12	0	0	1	10	30	0.0	5
Jmeno Prijmeni	15	1	2	-3	7	2	9	10	1	9	31	-1.3	5
Jmeno Prijmeni	17	29	52	23	32	52	58	0	44	17	23	9.3	4
Jmeno Prijmeni	18	11	21	10	50	12	0	3	25	13	27	4.0	4
Jmeno Prijmeni	20	15	28	13	17	12	58	19	1	14	26	5.3	4
Jmeno Prijmeni	21	6	12	5	17	12	58	8	0	11	27	2.0	5
Jmeno Prijmeni	22	3	5	0	7	2	9	3	25	10	30	0.0	5
Jmeno Prijmeni	23	0	0	-10	7	2	9	0	1	7	33	-4.0	5
Jmeno Prijmeni	24	1	2	-3	7	12	9	3	1	9	31	-1.3	5
průměry	=	10	17	6	20	14	27	11	11	12	28	2.3	=
směrodatná odchylka	=	11	19	11	21	16	28	15	13	3	3	4.4	=



PROJEKT JE FINANCOVÁN Z PROSTŘEDKŮ EVROPSKÉHO SOCIÁLNÍ FONDU, STÁTNÍHO ROZPOČTU ČR A ROZPOČTU HLAVNÍHO MĚSTA PRAHY.
třída 1. Y

Analýza částí - AJ

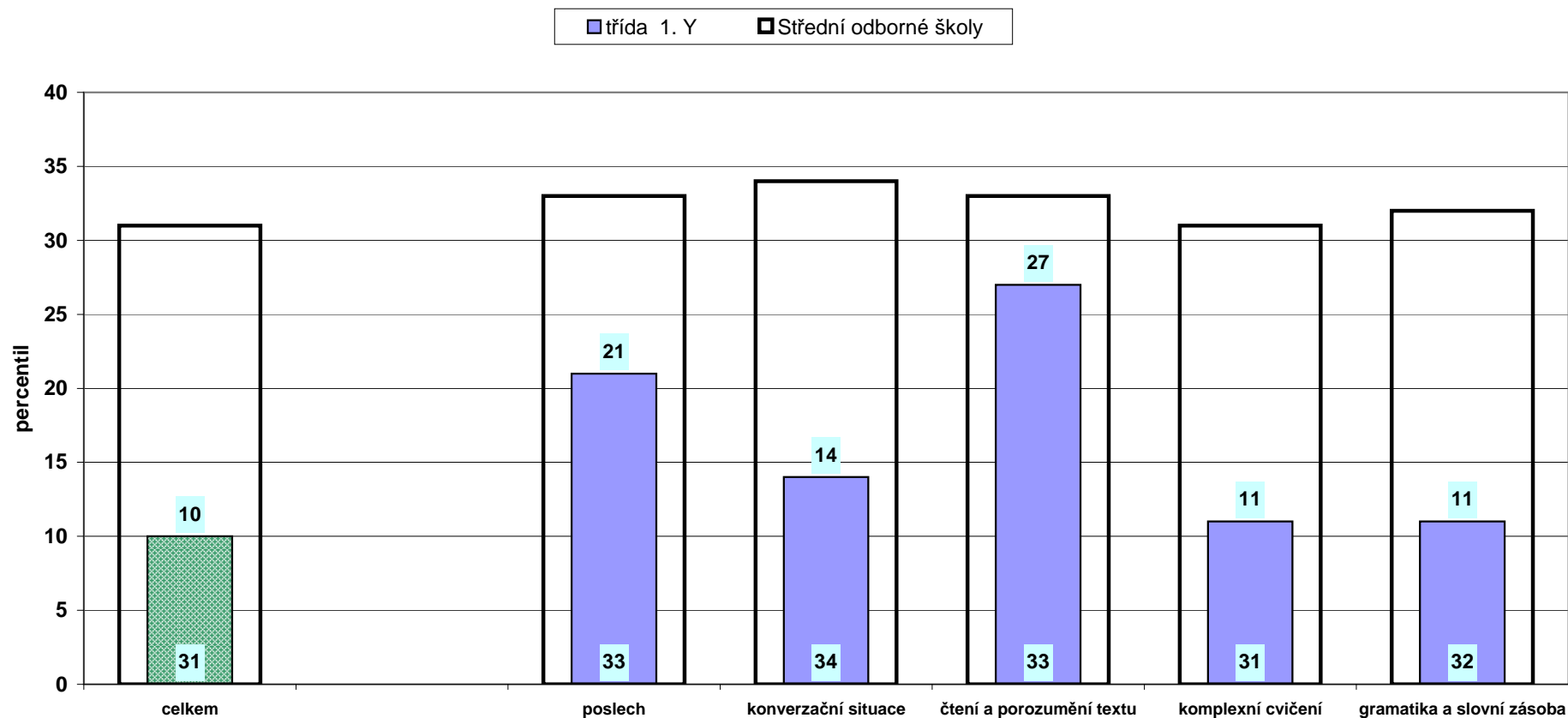

Poznámka: Graf znázorňuje průměrné celkové percentily dosažené třídou v jednotlivých částech testu. Užší sloupeček vyjadřující percentil vaší třídy je pro porovnání rámován průměrným výsledkem(percentilem) škol stejného typu.



PROJEKT JE FINANCOVÁN Z PROSTŘEDKŮ EVROPSKÉHO SOCIÁLNÍ FONDU, STÁTNÍHO ROZPOČTU ČR A ROZPOČTU HLAVNÍHO MĚSTA PRAHY.
třída 1. Y

Analýza po úlohách - AJ

■ třída 1. Y ■ Střední odborné školy

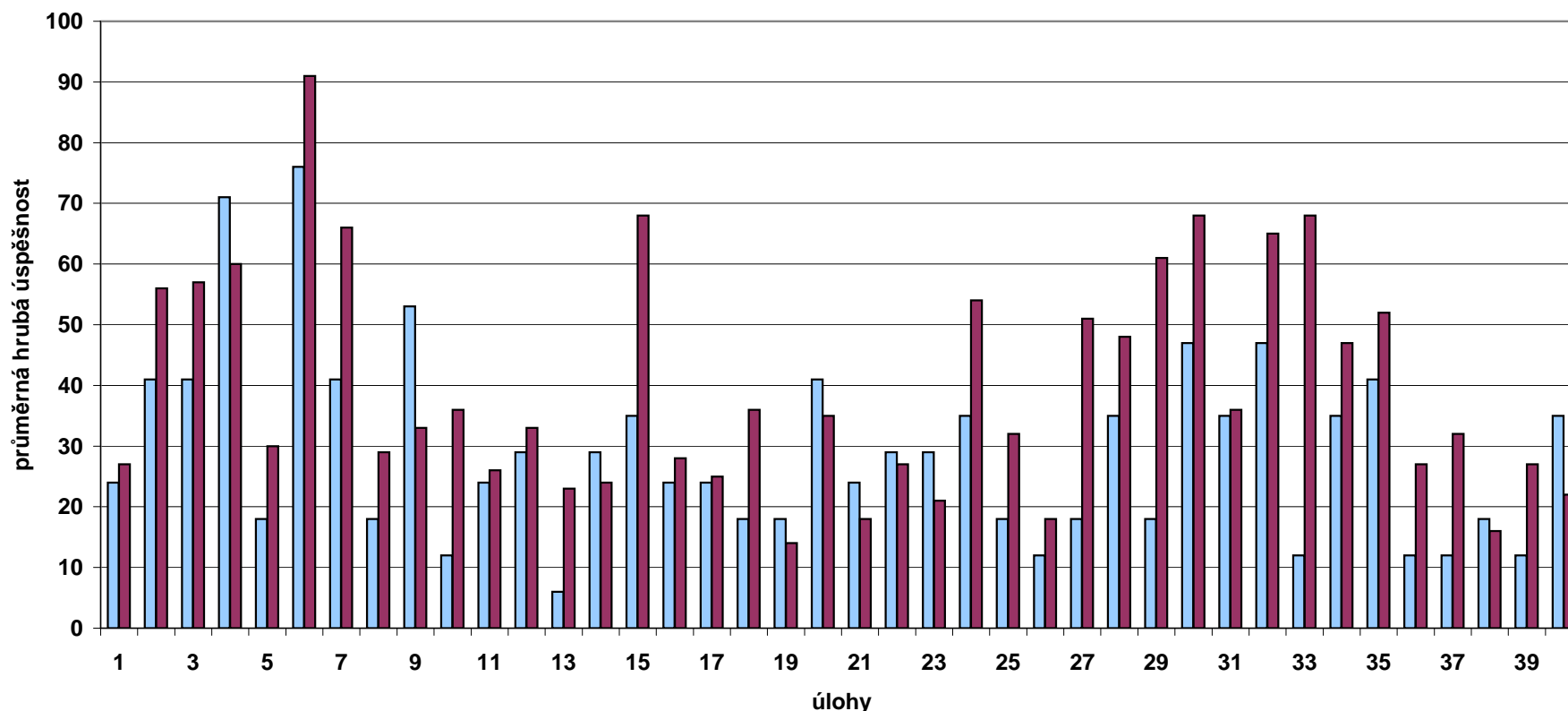

Poznámka: Graf zachycuje průměrnou **hrubou úspěšnost** (poměr mezi počtem správných odpovědí a počtem všech žáků), jaké dosáhli studenti ve třídě v jednotlivých úlohách. Zjednodušeně řečeno vyjadřuje, jaký podíl žáků ve třídě odpověděl na danou otázku správně.



PROJEKT JE FINANCOVÁN Z PROSTŘEDKŮ EVROPSKÉHO SOCIÁLNÍ FONDU, STÁTNÍHO ROZPOČTU ČR A ROZPOČTU HLAVNÍHO MĚSTA PRAHY.
třída 1. Y

Využití potenciálu ve třídě - anglický jazyk

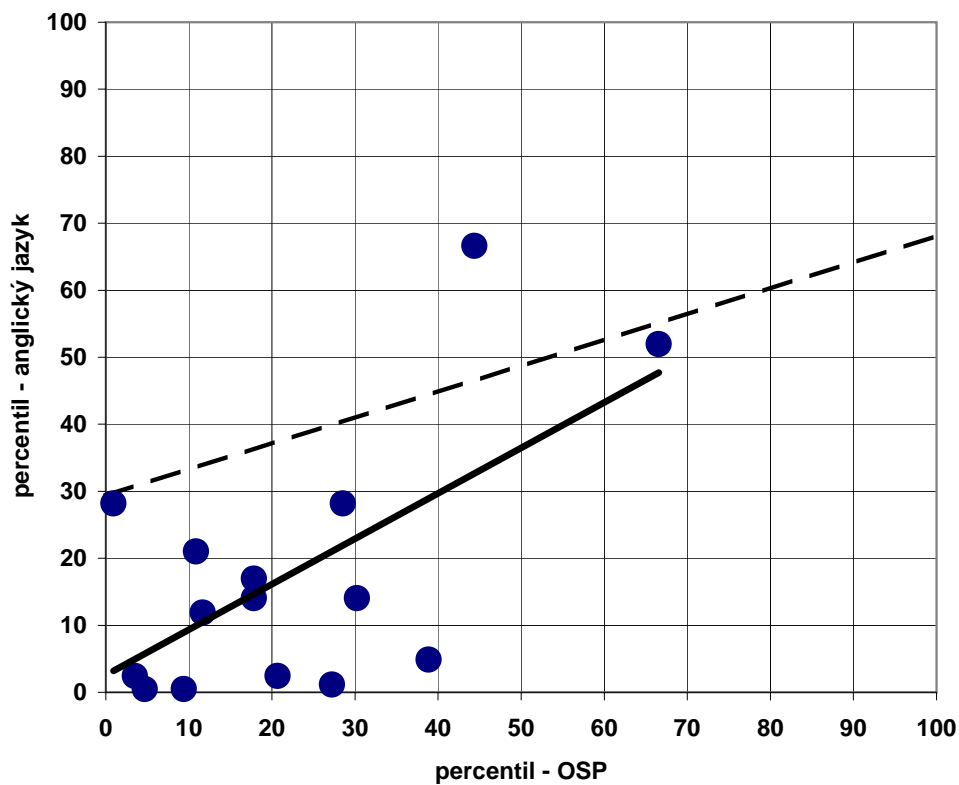

Poznámka: Graf zobrazuje, jak je využíván studijní potenciál u jednotlivých studentů ve třídě. Přerušovaná přímka vyjadřuje průměrné využití potenciálu studentů ze všech škol stejného typu, plná přímka vyjadřuje využití potenciálu v uvedené třídě vaší školy. Jednotlivé body představují studenty této třídy, kteří se zúčastnili testování. Na ose x je znázorněn skupinový percentil testu OSP, na ose y je skupinový percentil konkrétního testu.



PROJEKT JE FINANCOVÁN Z PROSTŘEDKŮ EVROPSKÉHO SOCIÁLNÍ FONDU, STÁTNÍHO ROZPOČTU ČR A ROZPOČTU HLAVNÍHO MĚSTA PRAHY.
třída 1. Y

Porovnání využití potenciálu - anglický jazyk

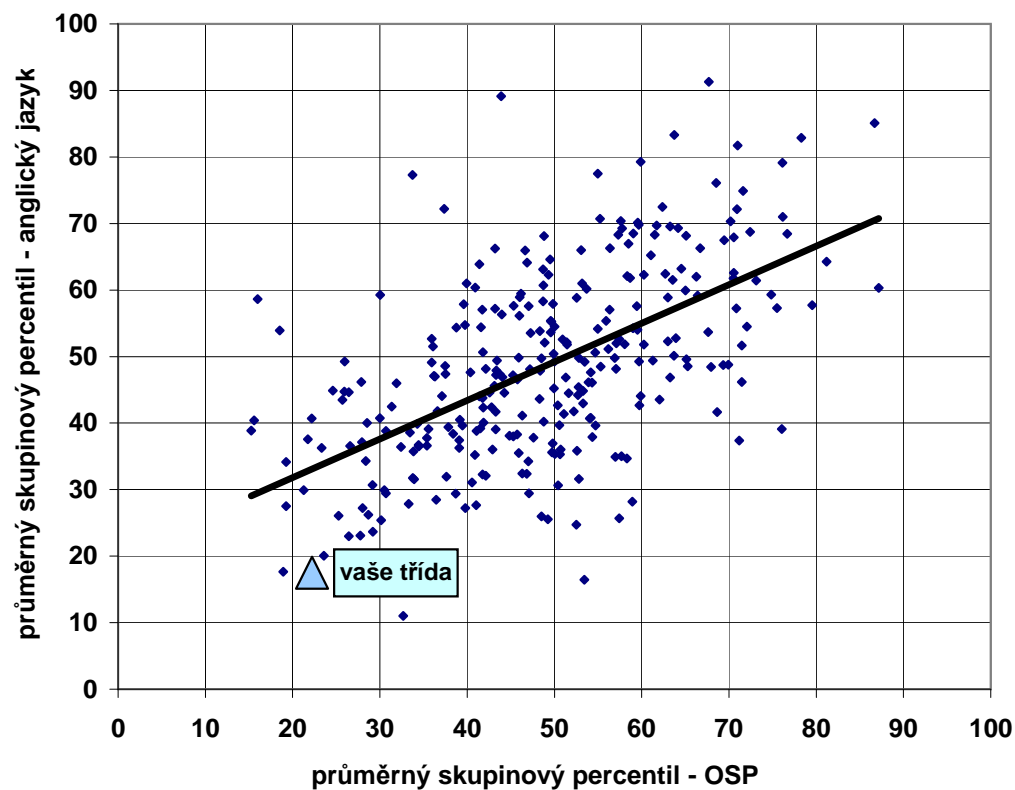

Poznámka: Tento typ grafu zobrazuje využití potenciálu všemi testovanými třídami stejného typu jako je vaše škola.

Jednotlivé body představují všechny třídy daného typu, které se testování zúčastnily, vaši třídu představuje trojúhelník.

Na ose x je průměrný skupinový percentil v testu OSP, na ose y průměrný skupinový percentil konkrétního testu - můžete tedy sledovat jejich závislost. Přímka vyjadřuje průměrné využití potenciálu všemi třídami daného typu.



PROJEKT JE FINANCOVÁN Z PROSTŘEDKŮ EVROPSKÉHO SOCIÁLNÍ FONDU, STÁTNÍHO ROZPOČTU ČR A ROZPOČTU HLAVNÍHO MĚSTA PRAHY.

třída 1. Y

Německý jazyk

Tabulka podrobných výsledků

Jméno	číslo žáka	percentily			percentily za části					odpovědi			skutečný výsledek v testu
		percentil	skupinový percentil	čistá úspěšnost	poslech	čtení a porozumění textu	komplexní cvičení	konverzační situace	gramatika a slovní zásoba	správně	špatně	skóre	
Jmeno Prijmeni	1	67	82	51	25	46	66	58	83	31	18	25.0	3
Jmeno Prijmeni	2	18	20	21	25	14	23	25	23	20	29	10.3	4
Jmeno Prijmeni	3	67	82	51	25	25	93	41	83	31	18	25.0	3
Jmeno Prijmeni	4	4	3	5	4	14	5	7	13	14	35	2.3	5
Jmeno Prijmeni	6	99	100	86	87	92	99	89	91	44	5	42.3	1
Jmeno Prijmeni	7	62	78	48	59	92	66	41	36	30	19	23.7	3
Jmeno Prijmeni	9	18	20	21	41	1	23	25	36	20	29	10.3	4
Jmeno Prijmeni	10	18	20	21	41	25	23	41	0	20	29	10.3	4
Jmeno Prijmeni	11	50	64	41	8	25	66	41	83	27	21	20.0	3
Jmeno Prijmeni	14	18	20	21	59	1	3	41	33	19	26	10.3	4
Jmeno Prijmeni	15	30	36	29	41	25	66	25	13	23	26	14.3	3
Jmeno Prijmeni	16	4	3	5	25	8	5	25	0	14	35	2.3	5
Jmeno Prijmeni	17	53	68	43	74	25	23	75	36	28	21	21.0	3
Jmeno Prijmeni	18	13	12	16	41	1	1	41	30	18	30	8.0	4
Jmeno Prijmeni	19	64	80	49	59	46	90	58	36	30	18	24.0	3
Jmeno Prijmeni	20	26	31	27	59	25	23	7	36	22	27	13.0	4
Jmeno Prijmeni	21	48	61	40	59	25	44	41	48	27	22	19.7	3
Jmeno Prijmeni	22	67	82	51	59	92	44	75	36	31	18	25.0	3
Jmeno Prijmeni	23	2	2	2	4	25	5	2	3	13	36	1.0	5
Jmeno Prijmeni	24	39	48	35	41	92	23	14	36	25	24	17.0	3
Jmeno Prijmeni	25	82	94	61	95	71	76	75	43	34	13	29.7	2
průměry	=	40	48	34	44	37	41	40	38	25	24	16.9	=
směrodatná odchylka	=	28	33	21	25	32	32	24	27	8	8	10.2	=



PROJEKT JE FINANCOVÁN Z PROSTŘEDKŮ EVROPSKÉHO SOCIÁLNÍ FONDU, STÁTNÍHO ROZPOČTU ČR A ROZPOČTU HLAVNÍHO MĚSTA PRAHY.
třída 1. Y

Analýza částí - NJ

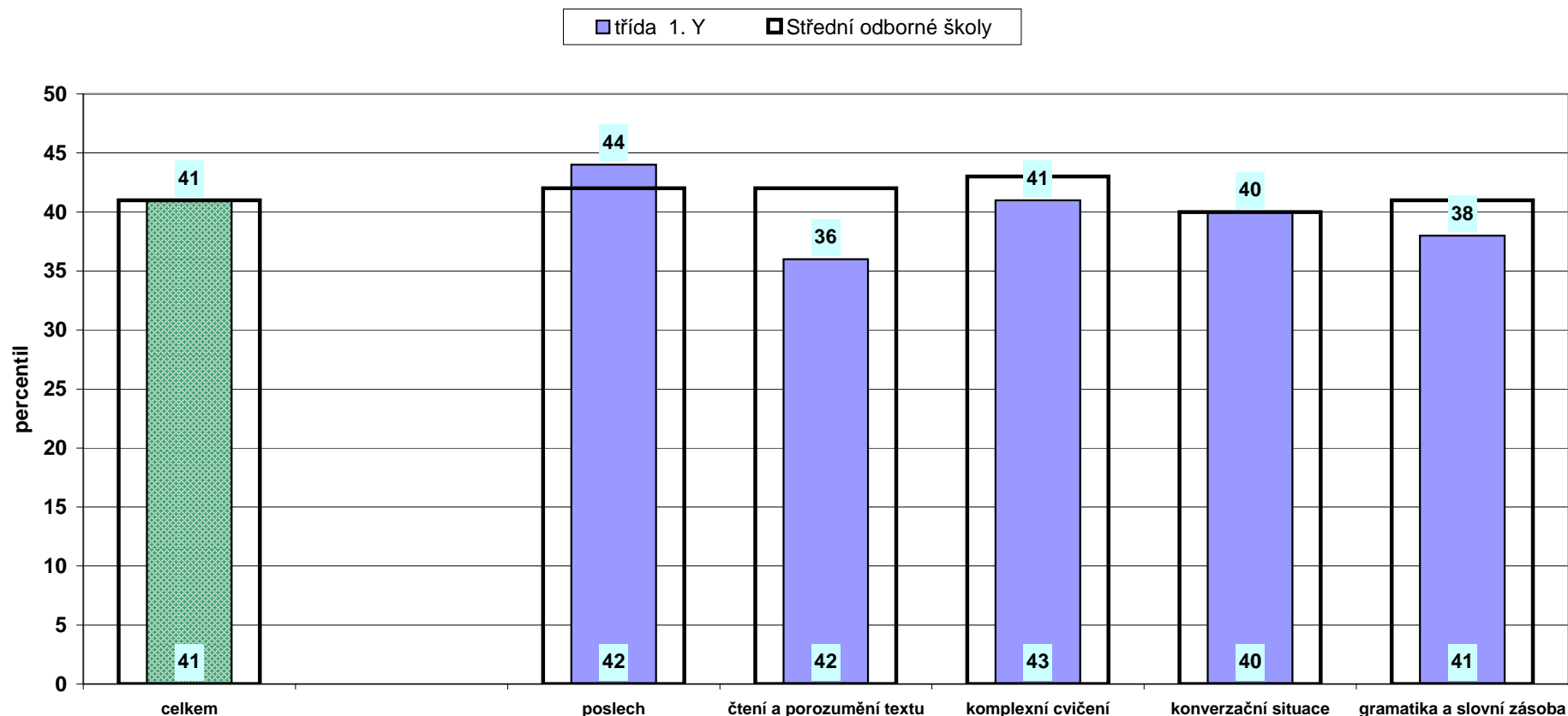

Poznámka: Graf znázorňuje průměrné celkové percentily dosažené třídou v jednotlivých částech testu. Užší sloupeček vyjadřující percentil vaší třídy je pro porovnání rámován průměrným výsledkem(percentilem) škol stejného typu.



PROJEKT JE FINANCOVÁN Z PROSTŘEDKŮ EVROPSKÉHO SOCIÁLNÍ FONDU, STÁTNÍHO ROZPOČTU ČR A ROZPOČTU HLAVNÍHO MĚSTA PRAHY.
třída 1. Y

Analýza po úlohách - NJ

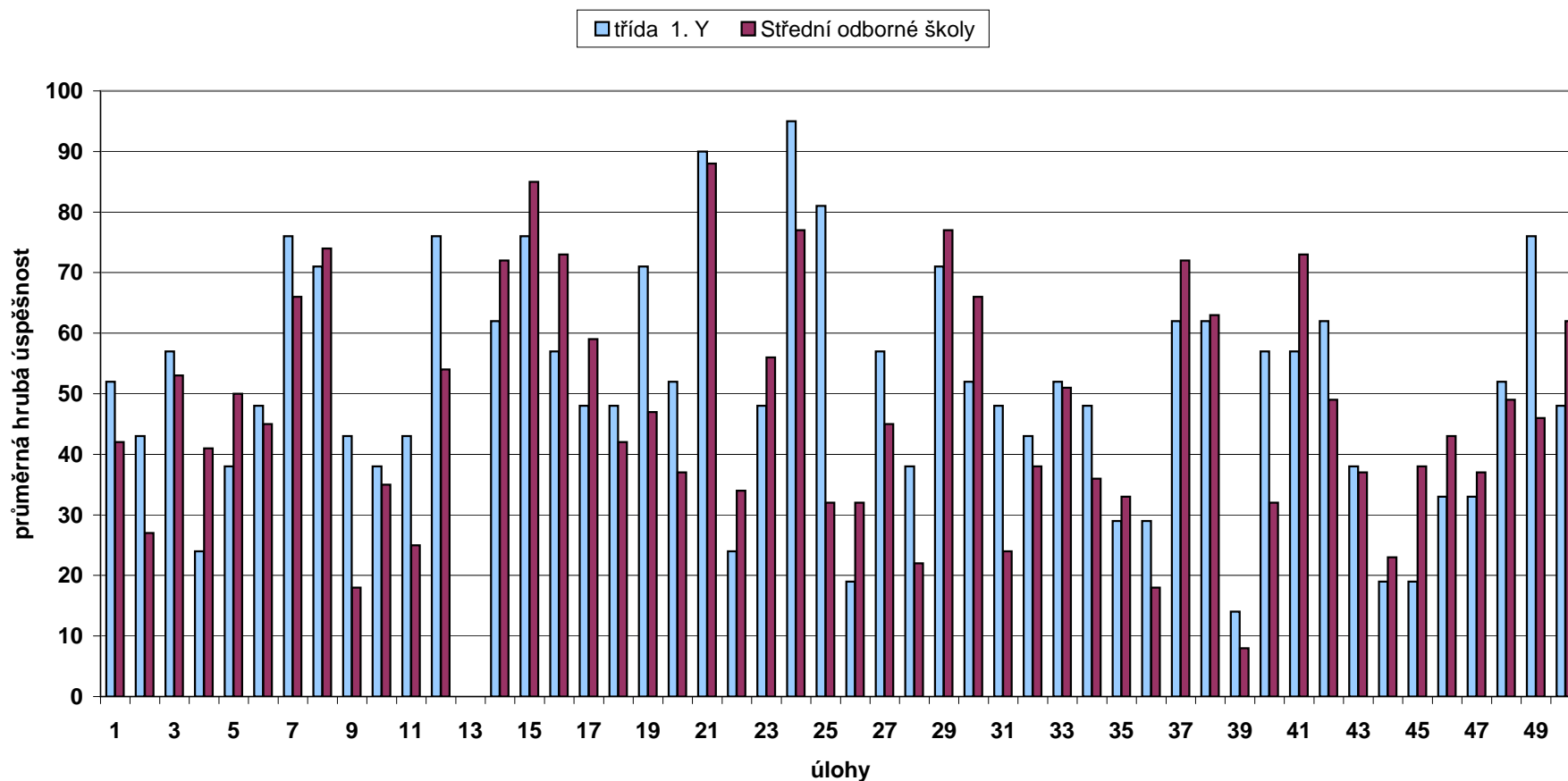

Poznámka: Graf zachycuje průměrnou **hrubou úspěšnost** (poměr mezi počtem správných odpovědí a počtem všech žáků), jaké dosáhli studenti ve třídě v jednotlivých úlohách. Zjednodušeně řečeno vyjadřuje, jaký podíl žáků ve třídě odpověděl na danou otázku správně.



PROJEKT JE FINANCOVÁN Z PROSTŘEDKŮ EVROPSKÉHO SOCIÁLNÍ FONDU, STÁTNÍHO ROZPOČTU ČR A ROZPOČTU HLAVNÍHO MĚSTA PRAHY.
třída 1. Y

Využití potenciálu ve třídě - německý jazyk

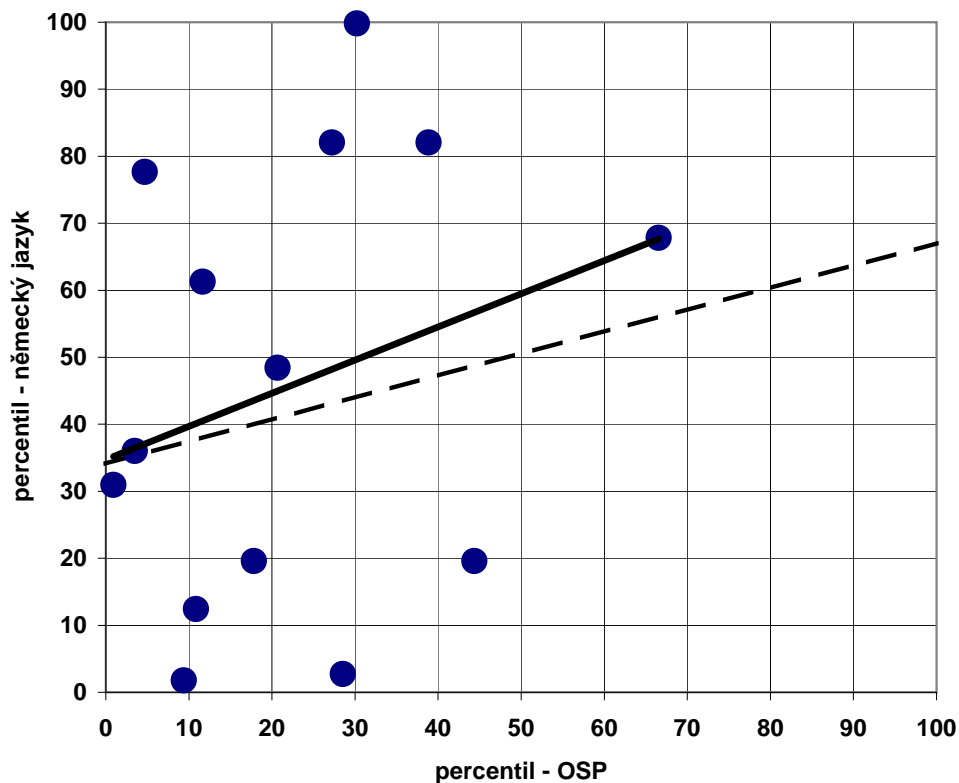

Poznámka: Graf zobrazuje, jak je využíván studijní potenciál u jednotlivých studentů ve třídě. Přerušovaná přímka vyjadřuje průměrné využití potenciálu studentů ze všech škol stejného typu, plná přímka vyjadřuje využití potenciálu v uvedené třídě vaší školy. Jednotlivé body představují studenty této třídy, kteří se zúčastnili testování. Na ose x je znázorněn skupinový percentil testu OSP, na ose y je skupinový percentil konkrétního testu.



PROJEKT JE FINANCOVÁN Z PROSTŘEDKŮ EVROPSKÉHO SOCIÁLNÍ FONDU, STÁTNÍHO ROZPOČTU ČR A ROZPOČTU HLAVNÍHO MĚSTA PRAHY.
třída 1. Y

Porovnání využití potenciálu - německý jazyk

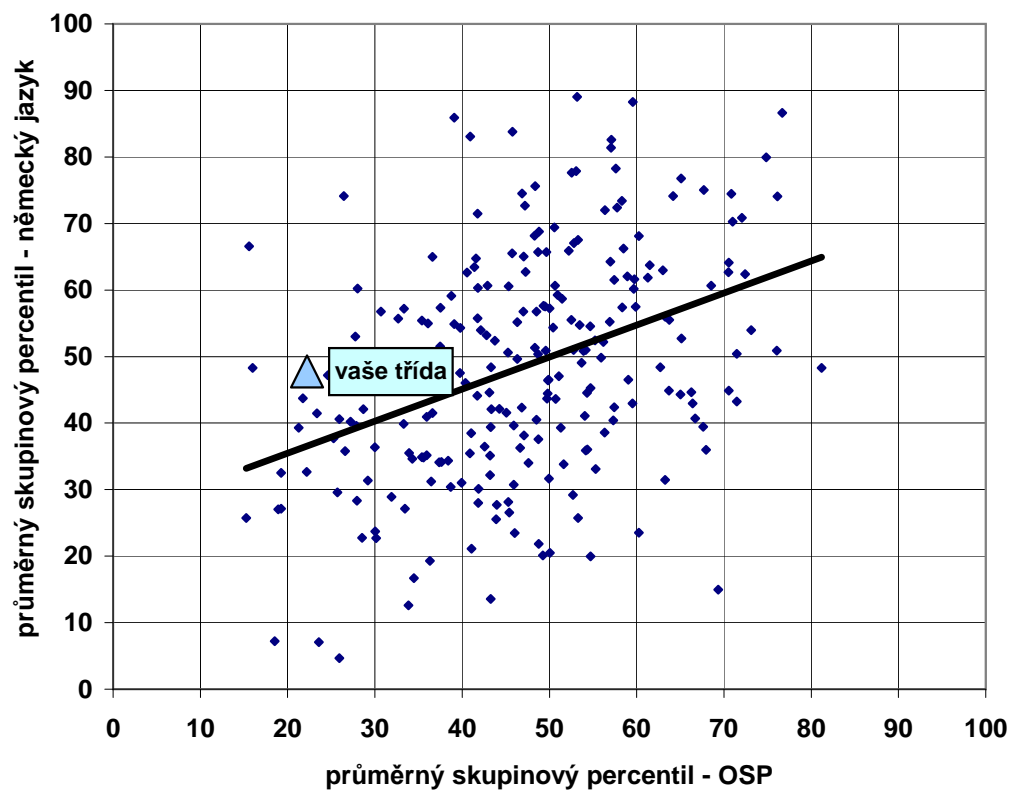

Poznámka: Tento typ grafu zobrazuje využití potenciálu všemi testovanými třídami stejného typu jako je vaše škola. Jednotlivé body představují všechny třídy daného typu, které se testování zúčastnily, vaši třídu představuje trojúhelník. Na ose x je průměrný skupinový percentil v testu OSP, na ose y průměrný skupinový percentil konkrétního testu - můžete tedy sledovat jejich závislost. Přímka vyjadřuje průměrné využití potenciálu všemi třídami daného typu.

PROJEKT JE FINANCOVÁN Z PROSTŘEDKŮ EVROPSKÉHO SOCIÁLNÍ FONDU, STÁTNÍHO ROZPOČTU ČR A ROZPOČTU HLAVNÍHO MĚSTA PRAHY.

třída 1. Y

Občanský základ

Tabulka podrobných výsledků

jméno	číslo žáka	percentil	skupinový percentil	čistá úspěšnost	percentily za části			percentily za dovednosti			odpovědi			skutečný výsledek v testu
					dějepis	ZSV	zeměpis	znalost	porozumění	aplikace	správně	špatně	skóre	
Jmeno Prijmeni	1	13	32	23	21	24	6	13	30	6	17	23	9.3	4
Jmeno Prijmeni	2	17	40	27	12	38	14	27	30	6	18	22	10.7	4
Jmeno Prijmeni	3	13	32	23	21	2	42	0	20	51	17	23	9.3	4
Jmeno Prijmeni	4	3	8	10	12	2	6	1	2	23	13	27	4.0	5
Jmeno Prijmeni	6	10	25	20	21	13	6	13	11	13	16	24	8.0	5
Jmeno Prijmeni	7	27	55	33	72	6	14	13	43	23	20	20	13.3	4
Jmeno Prijmeni	9	38	70	40	33	54	26	13	30	64	22	18	16.0	3
Jmeno Prijmeni	10	1	2	2	1	2	6	0	15	1	10	28	0.7	5
Jmeno Prijmeni	11	32	63	37	59	2	59	27	57	13	21	19	14.7	3
Jmeno Prijmeni	14	32	63	37	33	2	85	27	20	51	21	19	14.7	3
Jmeno Prijmeni	15	5	13	13	6	13	6	13	2	13	14	26	5.3	5
Jmeno Prijmeni	16	4	10	11	21	6	1	0	20	6	13	26	4.3	5
Jmeno Prijmeni	17	29	59	34	45	46	6	47	30	17	20	19	13.7	4
Jmeno Prijmeni	18	1	3	3	6	0	6	5	2	3	11	29	1.3	5
Jmeno Prijmeni	19	32	63	37	33	24	42	13	30	51	21	19	14.7	3
Jmeno Prijmeni	20	2	5	7	6	0	14	1	11	3	12	28	2.7	5
Jmeno Prijmeni	21	38	70	40	59	13	42	27	20	64	22	18	16.0	3
Jmeno Prijmeni	22	10	25	20	21	6	14	27	2	23	16	24	8.0	5
Jmeno Prijmeni	23	6	15	14	26	2	6	5	15	6	14	25	5.7	5
Jmeno Prijmeni	24	38	70	40	33	38	42	27	43	36	22	18	16.0	3
Jmeno Prijmeni	25	16	37	25	4	13	59	84	4	6	17	21	10.0	4
průměry	=	17	36	24	26	15	24	18	21	23	17	23	9.4	=
směrodatná odchylka	=	14	25	13	20	16	23	20	15	21	4	4	5.1	=



PROJEKT JE FINANCOVÁN Z PROSTŘEDKŮ EVROPSKÉHO SOCIÁLNÍ FONDU, STÁTNÍHO ROZPOČTU ČR A ROZPOČTU HLAVNÍHO MĚSTA PRAHY.
třída 1. Y

Analýza dovedností a částí - OZ

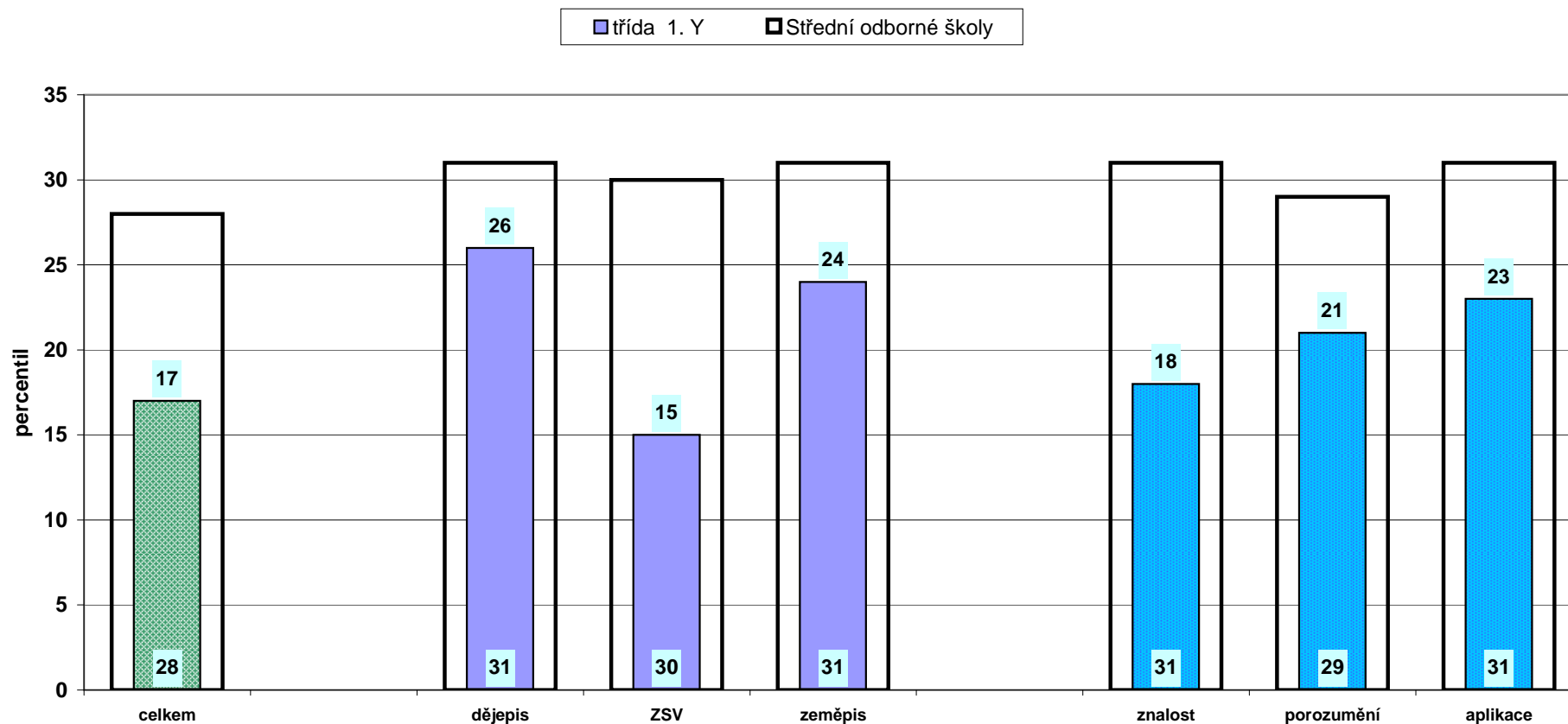

Poznámka: Graf znázorňuje průměrné celkové percentily dosažené třídou v jednotlivých částech testu. Užší sloupeček vyjadřující percentil vaší třídy je pro porovnání rámován průměrným výsledkem (percentilem) škol stejného typu.



PROJEKT JE FINANCOVÁN Z PROSTŘEDKŮ EVROPSKÉHO SOCIÁLNÍ FONDU, STÁTNÍHO ROZPOČTU ČR A ROZPOČTU HLAVNÍHO MĚSTA PRAHY.
třída 1. Y

Analýza po úlohách - OZ

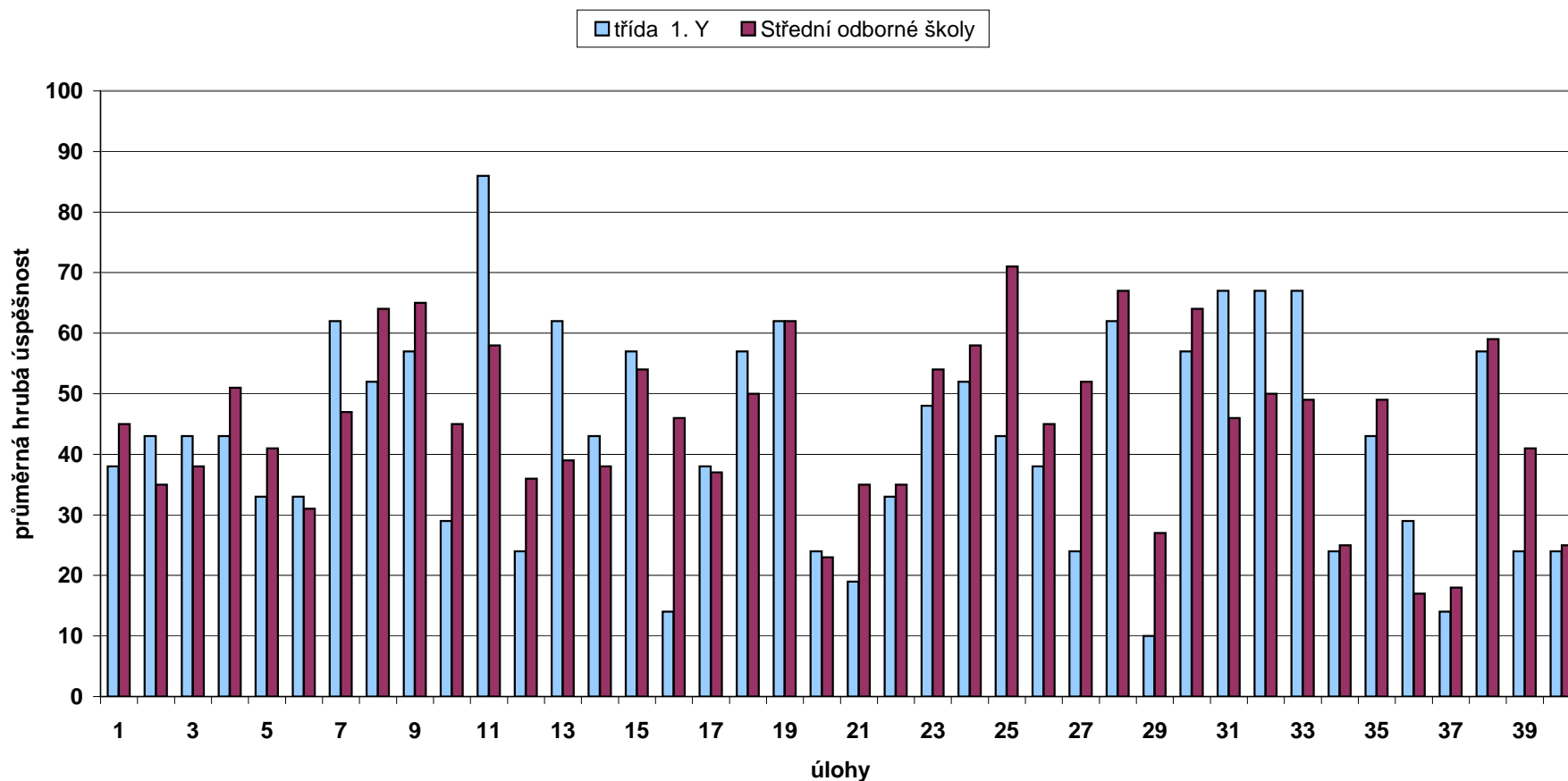

Poznámka: Graf zachycuje průměrnou **hrubou úspěšnost** (poměr mezi počtem správných odpovědí a počtem všech žáků), jaké dosáhli studenti ve třídě v jednotlivých úlohách. Zjednodušeně řečeno vyjadřuje, jaký podíl žáků ve třídě odpověděl na danou otázku správně.



PROJEKT JE FINANCOVÁN Z PROSTŘEDKŮ EVROPSKÉHO SOCIÁLNÍ FONDU, STÁTNÍHO ROZPOČTU ČR A ROZPOČTU HLAVNÍHO MĚSTA PRAHY.
třída 1. Y

Využití potenciálu ve třídě - občanský základ

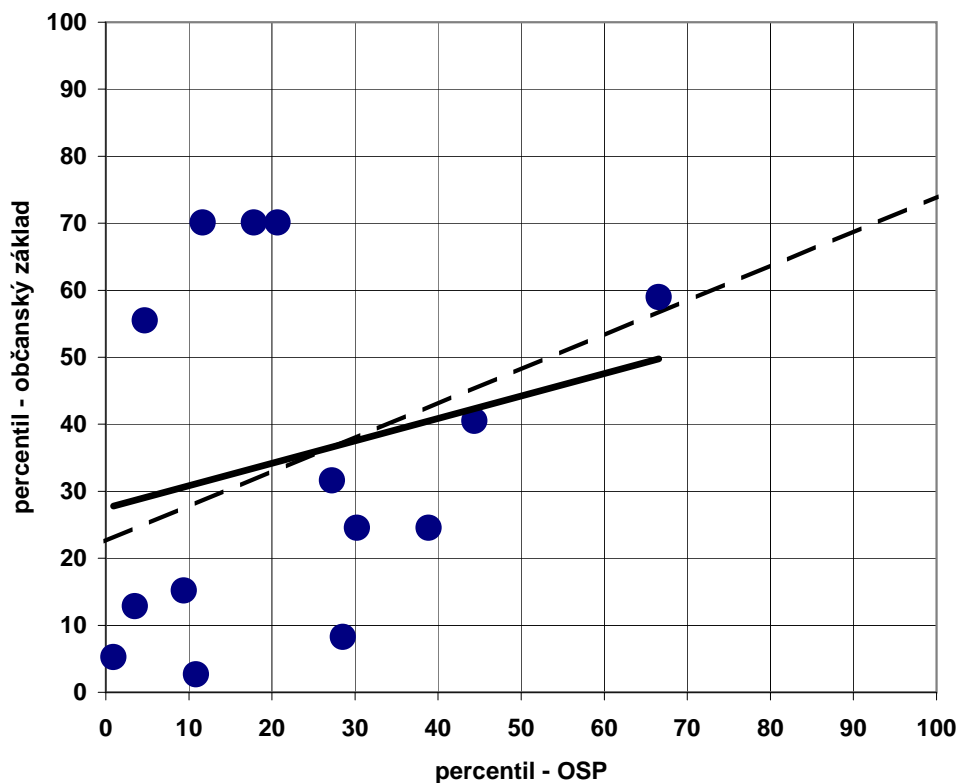

Poznámka: Graf zobrazuje, jak je využíván studijní potenciál u jednotlivých studentů ve třídě. Přerušovaná příčka vyjadřuje průměrné využití potenciálu studentů ze všech škol stejného typu, plná příčka vyjadřuje využití potenciálu v uvedené třídě vaší školy. Jednotlivé body představují studenty této třídy, kteří se zúčastnili testování. Na ose x je znázorněn skupinový percentil testu OSP, na ose y je skupinový percentil konkrétního testu.



PROJEKT JE FINANCOVÁN Z PROSTŘEDKŮ EVROPSKÉHO SOCIÁLNÍ FONDU, STÁTNÍHO ROZPOČTU ČR A ROZPOČTU HLAVNÍHO MĚSTA PRAHY.
třída 1. Y

Porovnání využití potenciálu - občanský základ

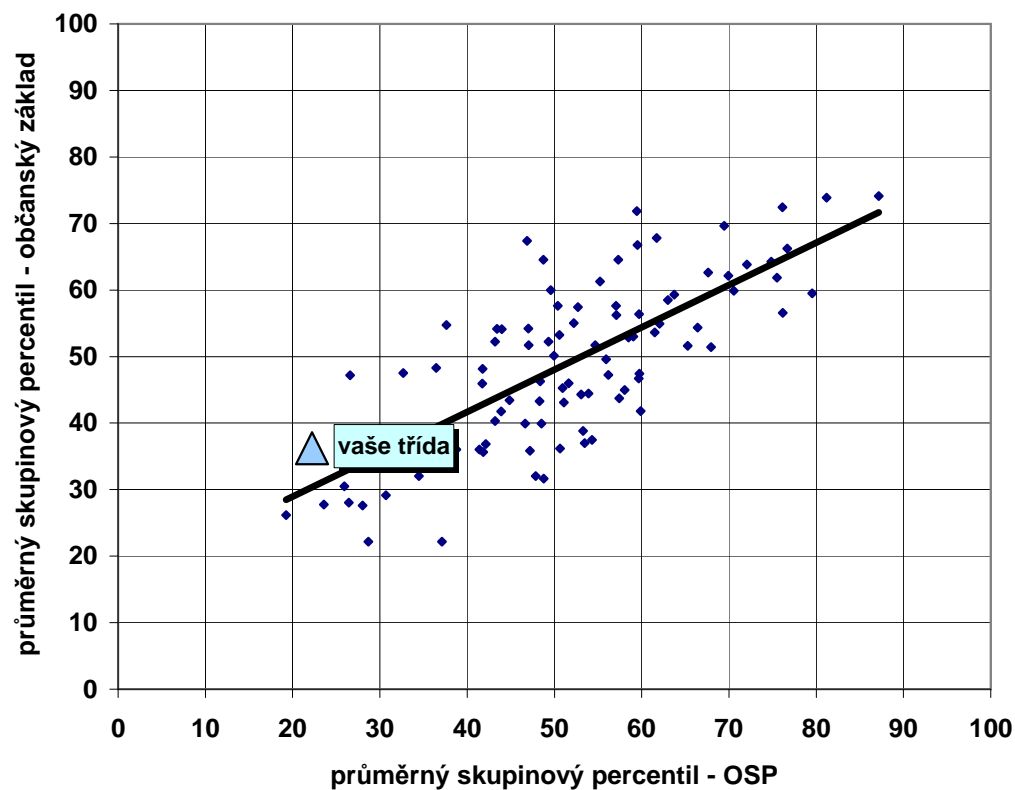

Poznámka: Tento typ grafu zobrazuje využití potenciálu všemi testovanými třídami stejného typu jako je vaše škola. Jednotlivé body představují všechny třídy daného typu, které se testování zúčastnily, vaši třídu představuje trojúhelník. Na ose x je průměrný skupinový percentil v testu OSP, na ose y průměrný skupinový percentil konkrétního testu - můžete tedy sledovat jejich závislost. Přímka vyjadřuje průměrné využití potenciálu všemi třídami daného typu.

PROJEKT JE FINANCOVÁN Z PROSTŘEDKŮ EVROPSKÉHO SOCIÁLNÍ FONDU, STÁTNÍHO ROZPOČTU ČR A ROZPOČTU HLAVNÍHO MĚSTA PRAHY.

třída 1. Y

Přírodovědný základ

Tabulka podrobných výsledků

jméno	číslo žáka	percentil			percentily za části					percentily za dovednosti			odpovědi			skutečný výsledek v testu
		percentil	skupinový percentil	čistá úspěšnost	biologie	fyzika	chemie	zeměpis	informatika	znalost	porozumění	aplikace	správně	špatně	skóre	
Jmeno Prijmeni	1	2	7	7	5	0	31	41	7	10	6	3	12	28	2.7	5
Jmeno Prijmeni	2	17	42	21	28	29	4	16	62	19	18	26	16	23	8.3	4
Jmeno Prijmeni	3	51	83	37	46	44	71	71	0	94	6	20	21	19	14.7	3
Jmeno Prijmeni	4	30	62	28	58	44	14	16	30	33	68	9	18	21	11.0	3
Jmeno Prijmeni	5	5	14	11	13	11	31	16	0	19	18	1	13	26	4.3	5
Jmeno Prijmeni	6	1	5	4	1	0	14	16	62	0	6	26	11	28	1.7	5
Jmeno Prijmeni	7	28	58	27	28	5	71	71	0	65	6	20	18	22	10.7	4
Jmeno Prijmeni	9	2	7	7	13	1	31	3	7	10	1	9	12	28	2.7	5
Jmeno Prijmeni	10	12	30	18	28	55	1	41	7	33	1	26	15	24	7.0	4
Jmeno Prijmeni	11	35	68	30	28	20	71	71	0	78	1	37	19	21	12.0	3
Jmeno Prijmeni	13	38	72	31	28	29	52	16	62	33	58	26	19	20	12.3	3
Jmeno Prijmeni	14	1	5	4	1	11	14	3	30	1	18	5	11	28	1.7	5
Jmeno Prijmeni	16	2	7	7	13	1	14	3	30	4	6	9	12	28	2.7	5
Jmeno Prijmeni	17	64	92	42	46	93	31	41	30	65	37	66	22	16	16.7	3
Jmeno Prijmeni	19	10	27	17	10	69	1	41	30	3	1	81	14	22	6.7	4
Jmeno Prijmeni	20	1	4	3	5	1	14	3	30	4	0	20	11	29	1.3	5
Jmeno Prijmeni	21	24	52	24	46	29	4	41	30	10	18	62	17	22	9.7	4
Jmeno Prijmeni	22	15	37	20	13	5	71	41	0	19	6	37	16	24	8.0	4
Jmeno Prijmeni	23	35	68	30	46	44	14	41	30	33	77	9	19	21	12.0	3
Jmeno Prijmeni	24	35	68	30	46	44	31	3	62	33	58	20	19	21	12.0	3
Jmeno Prijmeni	25	7	18	13	67	1	0	41	30	33	1	9	14	26	5.3	5
průměry	=	20	39	20	27	26	28	30	26	29	20	25	16	24	7.8	=
směrodatná odchylka	=	18	29	12	20	26	25	23	22	27	25	22	3	4	4.7	=



PROJEKT JE FINANCOVÁN Z PROSTŘEDKŮ EVROPSKÉHO SOCIÁLNÍ FONDU, STÁTNÍHO ROZPOČTU ČR A ROZPOČTU HLAVNÍHO MĚSTA PRAHY.
třída 1. Y

Analýza dovedností a částí - PZ

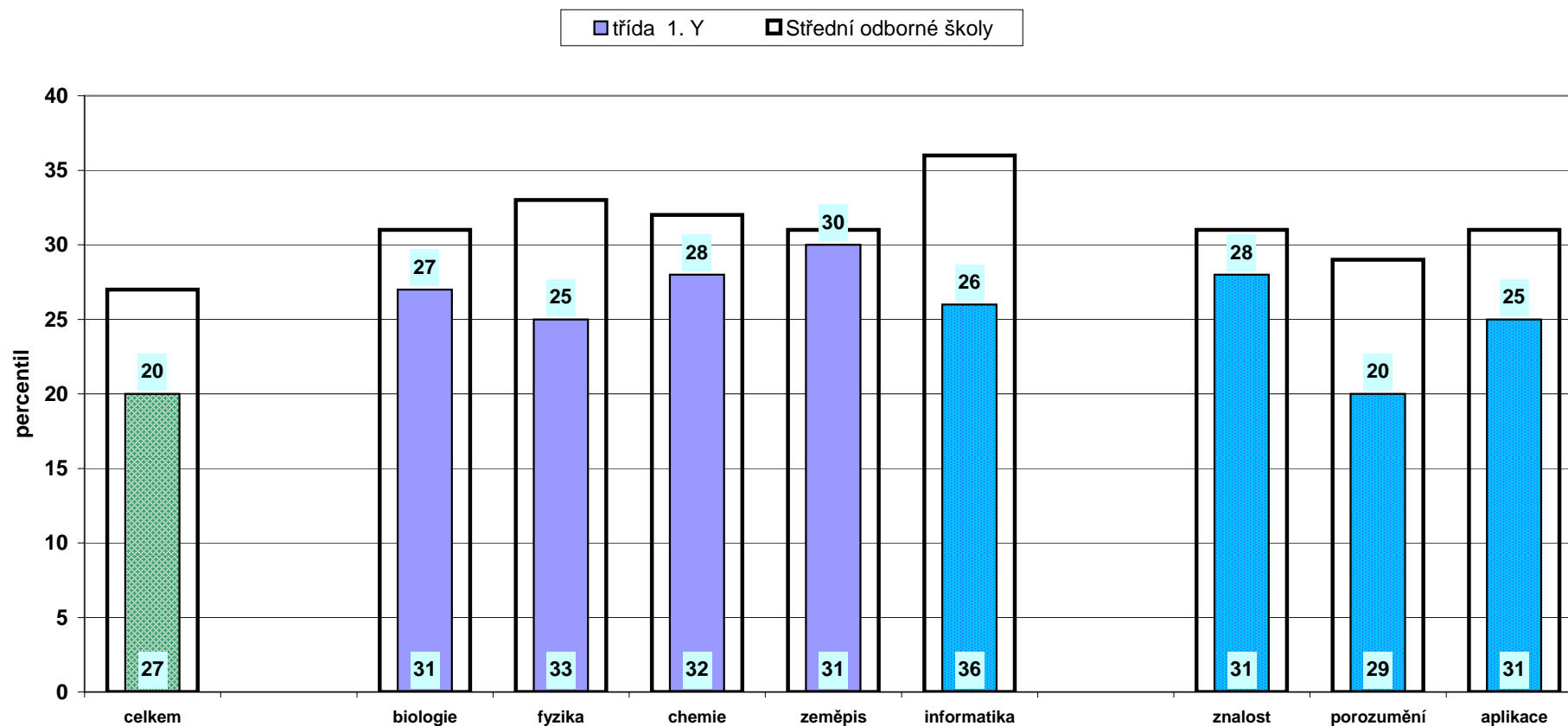

Poznámka: Graf znázorňuje průměrné celkové percentily dosažené třídou v jednotlivých částech testu. Užší sloupeček vyjadřující percentil vaší třídy je pro porovnání rámován průměrným výsledkem(percentilem) škol stejného typu.



PROJEKT JE FINANCOVÁN Z PROSTŘEDKŮ EVROPSKÉHO SOCIÁLNÍ FONDU, STÁTNÍHO ROZPOČTU ČR A ROZPOČTU HLAVNÍHO MĚSTA PRAHY.
třída 1. Y

Analýza po úlohách - PZ

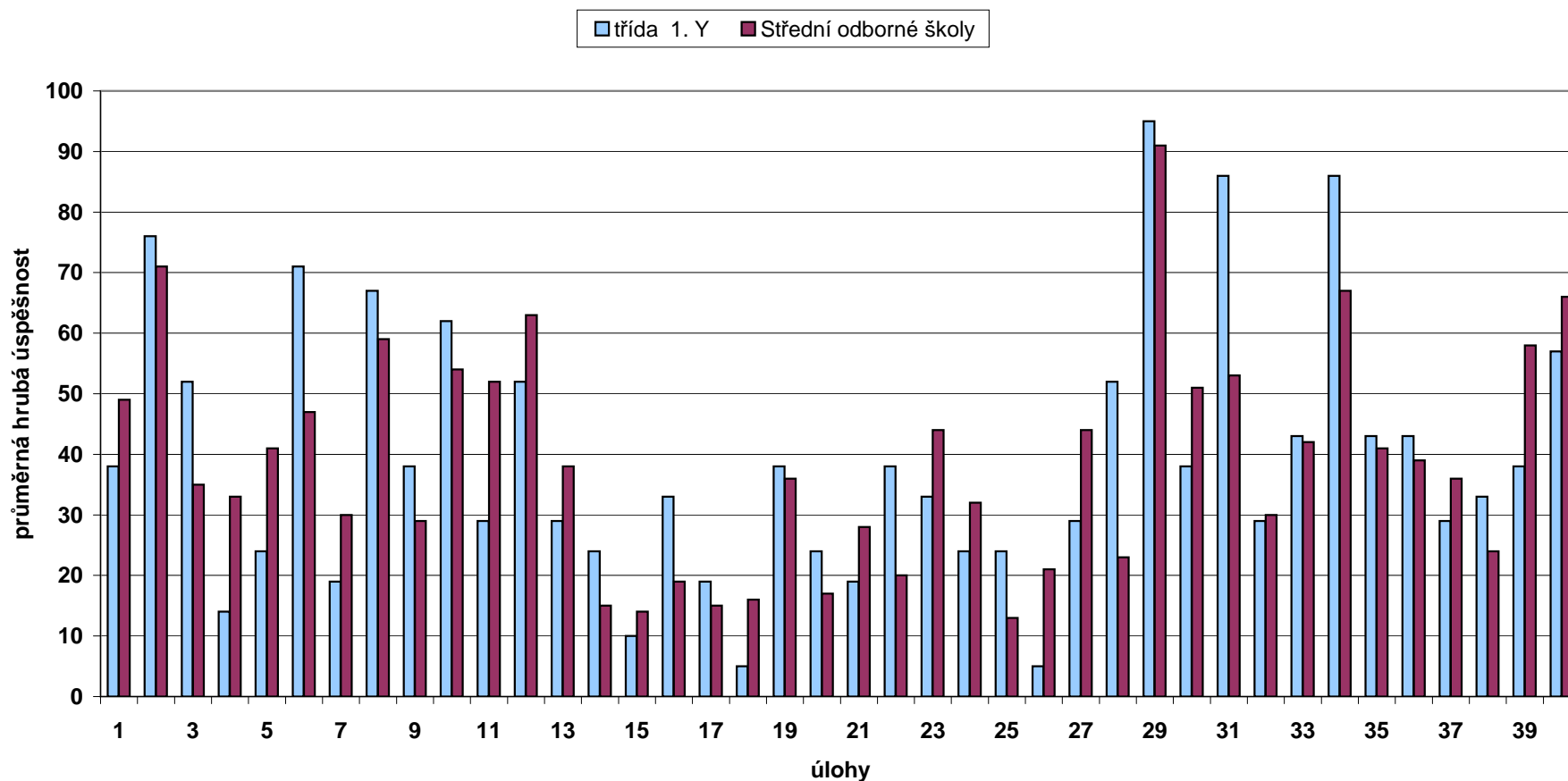

Poznámka: Graf zachycuje průměrnou **hrubou úspěšnost** (poměr mezi počtem správných odpovědí a počtem všech žáků), jaké dosáhli studenti ve třídě v jednotlivých úlohách. Zjednodušeně řečeno vyjadřuje, jaký podíl žáků ve třídě odpověděl na danou otázku správně.



PROJEKT JE FINANCOVÁN Z PROSTŘEDKŮ EVROPSKÉHO SOCIÁLNÍ FONDU, STÁTNÍHO ROZPOČTU ČR A ROZPOČTU HLAVNÍHO MĚSTA PRAHY.
třída 1. Y

Využití potenciálu ve třídě - přírodovědný základ

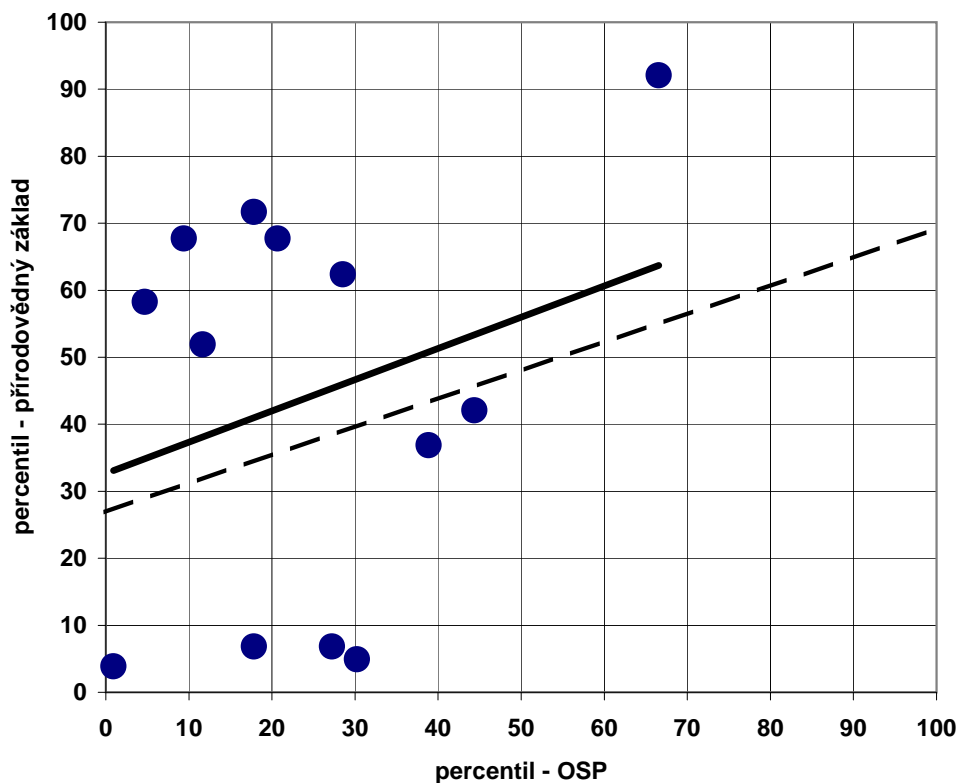

Poznámka: Graf zobrazuje, jak je využíván studijní potenciál u jednotlivých studentů ve třídě. Přerušovaná přímka vyjadřuje průměrné využití potenciálu studentů ze všech škol stejného typu, plná přímka vyjadřuje využití potenciálu v uvedené třídě vaší školy. Jednotlivé body představují studenty této třídy, kteří se zúčastnili testování. Na ose x je znázorněn skupinový percentil testu OSP, na ose y je skupinový percentil konkrétního testu.



PROJEKT JE FINANCOVÁN Z PROSTŘEDKŮ EVROPSKÉHO SOCIÁLNÍ FONDU, STÁTNÍHO ROZPOČTU ČR A ROZPOČTU HLAVNÍHO MĚSTA PRAHY.
třída 1. Y

Porovnání využití potenciálu - přírodovědný základ

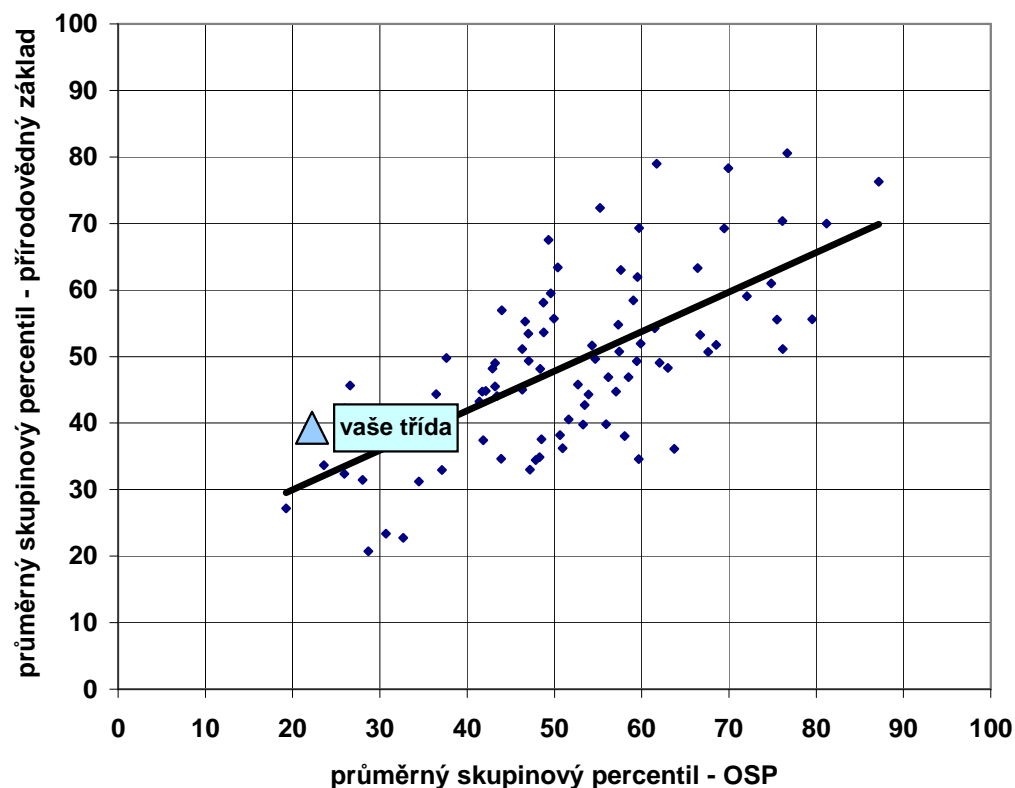

Poznámka: Tento typ grafu zobrazuje využití potenciálu všemi testovanými třídami stejného typu jako je vaše škola. Jednotlivé body představují všechny třídy daného typu, které se testování zúčastnily, vaši třídu představuje trojúhelník. Na ose x je průměrný skupinový percentil v testu OSP, na ose y průměrný skupinový percentil konkrétního testu - můžete tedy sledovat jejich závislost. Příмка vyjadřuje průměrné využití potenciálu všemi třídami daného typu.

Oblíbenost vybraných předmětů

Grafy vyjadřují zájem studentů o uvedené předměty v loňském školním roce.

